



1500人の大ラジオ体操

8月9日、市スポーツセンターで、市制施行60周年を記念して夏期巡回ラジオ体操が開催されました。小雨の降る早朝にもかかわらず1500人を超える参加者で会場は2階まで埋まる盛況でした。

- 2 写真グラフ 天童夏まつり
- 4 小特集 救急車の適正利用のお願い
- 8 暮らしの情報 認定こども園などの施設見学会と入所申込
- 10 暮らしの情報 天童市民芸術祭にお越しください

けん らん 華麗 絢爛 天童の夏



① 8月8日・9日、昨年に続く台風の接近による天候の悪化が心配されましたが、無事に天童夏まつりが開催されました。1日目の8日にはマーチングと花笠おどりのパレードが行われ、華麗な音色と踊りの世界に包まれました。2日目の9日は、夕闇の迫る中、ハワイアンフラダンスの優しい踊りと優美な天童花駒おどりで幕開けでスタート。続く将棋みこしでは、一転してエネルギーッシュで絢爛なみこしの競演に会場は熱気にあふれ、短くも美しい天童の夏を彩りました。





① いっし 一糸乱れぬ姿が美しい天童花駒おどりパレードの行列 ② 柔らかな南国の風薫るハワイアンフラダンス ③ 気合いを込めてポーズ ④ 息ぴったりチームワーク抜群 ⑤ 参加団体による趣向をこらした演出や踊りが披露 ⑥ 笑顔でまつりに華を添える将棋の女王 ⑦ 創作みこし子どもの部最優秀賞の長岡小は元気いっぱいのパフォーマンスで観衆を魅了 ⑧ ことしの創作みこしはゲゲゲの鬼太郎が人気テーマ ⑨ クライマックスではみこしに乗って担ぎ手を鼓舞 ⑩ 若さと創意で創作みこし名人賞に輝いた創学館高校

9月9日は救急の日 命をつなぐ救急車 正しく利用し安心なまち

市民のみなさんの大切な命を守るための救急車は、24時間・365日の体制で事故や急病などでの出動に備えています。しかし、不適切な利用や要請のために、その役割を果たせなくなる恐れがあります。9月9日の救急の日に合わせて、救急救命の現状と救急車の正しい利用についてお知らせします。

市の救急搬送の現状

近年、高齢化の進展などで全国的に救急車の出動件数・搬送人員数は、ともに増加傾向にあります。市の平成29年の救急出動件数は2331件で、前年と比べ60件の減となっており、1日平均の件数は6・4件（前年6・6件）となっています。救急搬送人員数は2207人で、前年と比べ41人の減となっていますが、これは市民約28人に1人が搬送されたこととなります。

また、搬送人員のうち、半数以上の1329人（60・2割）が本市以外の医療機関に搬送されており、前年（61・4割）と比べ1・2割減少しています。

平成29年の同時出動回数は2台490回、3台101回、4台17回、5台1回となっています。市消防本部では、常時3隊の救急隊を配置し、24時間体制で救急要請に対応していますが、救急要請のうち「早く診てもらえるから」「運転手がいらないから」「どの病院に行けばいいかわからないから」などの理由で要請される場合もあり、緊急性が高く、本当に救急車が必要な方への対応が遅れてしまう恐れがあります。

救急要請があつて出動した場合でも、不搬送になったケースが163件あり、こうしたケースへの対応のために本来に必要な救急出動への遅れが心配されます。

救急車が必要な状況

急病や事故の際には一刻も早い救命措置が命を救う鍵となります。救急車が必要な状況としては、表1にあるような場合などです。

救急車を呼ぶかどうかの判断に迷ったときは、かかりつけの医師へ相談するか、診療時間外は表2の救急相談窓口をご利用ください。

通報から搬送までのポイント

① 正確な通報

事故発生時などではパニックになり、正確な情報を伝えられないことがあります。救急車を呼ぶときは、消防署員が救急車の出動に必要なことを順番に伺いますので、表3を参考に正確に伝えることでより迅速な出動ができるようになります。緊急性が高いときは、全ての内容を伺う前に救急車が出動しますので、慌てず正確に伝えてください。

② 救命手当

救急車が到着するまでに症状を

(表2) 救急相談窓口

救急車を呼ぶか迷ったときはご相談ください。

天童市休日救急当番医

市報てんどう毎月1日号、市ホームページに掲載

山形市休日夜間診療所 (☎635-9955)

●休日(毎週日曜日・祝日)の診療科目/時間

内科、外科、小児科
=午前9:00~11:45、
午後1:30~5:00



●夜間(毎日)の診療科目/時間

- 内科=午後7:00~11:00
- 小児科=午後7:30~10:30

小児救急電話相談窓口(毎日)

(☎#8000、または☎633-0299)

●対象 県内にお住まいの15歳未満の子どもと家族

●時間 午後7:00~10:00

大人の救急電話相談窓口(毎日)

(☎#8500、または☎633-0799)

●対象 県内にお住まいの15歳以上の方

●時間 午後7:00~10:00

(表1) 救急車が必要な状況

- 意識がない、意識がもうろうとしている
- けいれんが止まらない
- 大量の出血を伴う外傷や広範囲のやけど
- 物をのどにつまらせて、意識を失っている
- 有害な物や食べ物でないものを飲み込んだ
- 交通事故で大きな衝撃を受けた、高い所から落下した
- 顔の半分が動きにくい、あるいはしびれる
- 笑うと口や顔の片方がゆがむ
- ろれつが回りにくい、うまく話せない
- 突然の激しい頭痛や高熱、急な目まい・ふらつき
- 胸や背中での突然の激痛
- 胸の中央が締め付けられるような、または圧迫されるような痛みが2~3分続く
- 急な息切れ、呼吸困難
- 突然の激しい腹痛が持続する
- 冷や汗を伴う強い吐き気など
- 血を吐く
- 突然の手足のしびれ、片方の手足に力が入らない

(表3) 救急車を呼ぶときに伝えること

①救急であることを伝える

消防署は救急と火事の通報があるので、「救急」であることを伝えてください。

②救急車に来てほしい住所を伝える

「天童市* * ○丁目○-○○」など、天童市から伝えてください。近くの大きな建物や店舗など目印になるものも伝えてください。

③具合の悪い方の症状を伝える

「子どもがおもちゃを飲み込んで意識を失いました」など、誰が、どのようにして、どうなったかを簡潔に伝えてください。意識や呼吸の有無も分かれば伝えてください。

④具合の悪い方の年齢を伝える

「3歳ぐらいの幼児」、「60代」など、おおよその年齢でも結構ですので伝えてください。

⑤通報者の名前と連絡先を伝える

通報した方の氏名と通報後も連絡可能な電話番号を伝えてください。

救急車の適正利用にご協力を

救急車が到着したら、救急隊員に事故や症状の起こった状況と現在までの容体の変化、応急手当ての内容、かかりつけの医院や医師の指示などを伝えてください。

④ 救急隊員へ伝えること

救急車が到着したら、保険証や診察券、お金、靴、普段使用している薬(おくすり手帳)を準備しましょう。乳幼児の場合は、ほかに母子手帳やタオル、紙おむつ、ほ乳瓶なども準備しましょう。

③ 救急車到着までの準備

救急車の到着までに、保険証や診察券、お金、靴、普段使用している薬(おくすり手帳)を準備しましょう。乳幼児の場合は、ほかに母子手帳やタオル、紙おむつ、ほ乳瓶なども準備しましょう。

救急車や救急医療には限りがあります。市民のみなさんから正しく救急車や救急医療を利用しても、大切な命が救われ、安心な市民生活につながります。みなさんのご理解とご協力をお願いします。

●問合せ 市消防本部

(☎654局11191)



高校生が子育てを体験

7月31日から8月10日にかけて、市わらべ館で、むらやま子育てサポートふれあい体験が開催されました。これは、村山地域の高校生を対象に、子育ての大切さや親としての役割を理解してもらおうと行われているものです。訪れた子どもたちは、高校生が企画した読み聞かせや手遊びに夢中になって楽しんでいました。参加した高校生は、乳幼児との遊びや保護者たちとの交流を通じて子育ての楽しさや大変さを体感し、小さな命の温かさに触れました。



MY TOWN TOPICS まちの話題

「写真が動画に変わる」ARの設定方法

- ①AppstoreまたはGooglePlayで「HPReveal」を検索し、インストールする。
- ②「HPReveal」を起動して、必要な設定を行う。
- ③カメラの起動後、検索の画面で「天童市'sPublicAuras」を検索してチャンネルの登録（フォロー）を行う。
- ④カメラの画面に切り替えたなら、「AR写真」の表示のある写真にかざす。



▲ iphone.ipad

▼ android



静かなる熱戦

8月3日・4日、滝の湯で、第39回全国中学生選抜将棋選手権大会が、大会名誉総裁の三笠宮彬子さまを迎え開催されました。本大会には全国の予選を勝ち抜いた男子52人、女子44人が参加。天童少年少女将棋教室に通う男子3人が決勝トーナメントに進出し、奥山健信さん(米沢二中1年・写真右)が4位入賞を果たしました。

消防署の仕事体験

8月4日、市消防本部で、チャレンジファイヤーキッズが開催されました。これは、小学生に消防署の仕事と役割を学んでもらうため毎年行われている催しです。的を目標けた放水訓練や空中に張ったロープを渡る救助訓練、煙の充満したテント内を進む煙体験、心肺蘇生法やけがの応急処置を実践する救急訓練など、実際に消防士の活動を体験。はしご車搭乗体験では、地上35mからの眺めに子どもたちが驚きと歓喜の声を上げていました。





ジャズで街を明るく

8月5日、わくわくランド野外ステージで、天童ジョンドナフェスティバルが開催されました。市内外から9組のグループが参加し、本格的なジャズの生演奏を披露。特別ゲストとして、ウクレレ・ギター奏者の山口岩男さん（本市出身）とアルトサックス奏者の川崎敦史さん（本市出身）が共演し、バリトンサックス奏者の丹羽康雄さんはビッグスウィングフェイス（天童市）の演奏をバックに出演するなど、会場は優しい音色に包まれていました。

楽しさの中から科学への関心を

7月31日、山口小を会場に、サイエンスカーニバル2018が開催されました。これは、天童市理科教育センターが子どもたちの科学への関心を高めてもらうために行っています。スライムやスーパーボール作りなどのコーナーには多くの子どもが集まり、楽しみながら科学や理科について学んでいました。



男女が共に支え合う社会へ

8月10日、市立高原の里交流施設ぼんぼこで、男女共同参画推進田麦野地区タウンミーティングが開催されました。「男女が共に支え合い未来へつなげよう」をテーマに、山形県男女共同参画推進員の有川富二子さんが講話。ワークショップでは、ジェンダークイズで参加者同士が柔軟な発想で意見を交換し合い、理解を深めました。

県民応援デーで快勝

8月11日、NDソフトスタジアム山形で、モンテディオ山形対東京ヴェルディのJ2リーグ戦が行われました。県民応援デーのこの日は、サポーターズユニフォームのプレゼントや、スタンドを青と白のビニール袋を使って埋めたコレオグラフィー、尾花沢スイカの振る舞いなど、さまざまなイベントが行われ、今季最多となる1万3609人が来場しました。試合はフェリペ・アウベス選手が2ゴールの活躍を見せ、2対1でモンテディオ山形が勝利しました。



認定こども園・認可保育所・小規模保育事業・児童館の施設見学会 と入所申込 入所申込期間9月3日(月)～10月1日(月)

平成31年度認定こども園・認可保育所・小規模保育事業・児童館への入所（館）希望者のための施設見学会と入所申込受付を、次の日程で行います。ただし、認定こども園については、保育園に該当する部分についての受け付けとなりますので、幼稚園に該当する部分の入所申込については、施設にお問い合わせください。

施設見学会

施設や保育の様子をご覧になれます。申し込みの必要はありません。下記以外の日時を希望する場合は、事前に施設へ連絡してください（各施設の駐車場台数に限りがあります。詳細については市子育て支援課または各施設で配布する「園児の募集について」をご確認ください）。

●見学時間 午前10：00開始、1時間程度（（仮称）にこにこ子どもの家・（仮称）にこにこ子どもの家Ⅰ.Cは午前9：30～）

●ところ 各施設（（仮称）ながおか保育園は市立長岡公民館、（仮称）にこにこ子どもの家・（仮称）にこにこ子どもの家Ⅰ.Cは市立天童南部公民館、（仮称）ちゅうりっぷ保育園は市立天童北部公民館）

	施設名	住所地	電話番号	施設見学会	入所申込受付日
認定こども園	(学) あけぼの幼稚園	北久野本五丁目	☎654-1745	8月に実施済み	9月4日(火)
	(学) 天童みくに幼稚園	三日町二丁目	☎653-2784	8月に実施済み	
	(有) 星保育園天童	駅西一丁目	☎651-3315	8月に実施済み	9月7日(金)
	(仮称) にこにこ子どもの家	一日町一丁目	☎654-5545	9月3日(月)	9月14日(金)
認可保育所	市立舞鶴保育園	小路一丁目	☎654-2451	9月5日(水)	9月19日(水)
	市立さくら保育園	老野森一丁目	☎654-2452	9月7日(金)	9月20日(木) 21日(金)
	市立みどり保育園	大字長岡	☎655-2857	9月6日(木)	9月18日(火)
	市立いなほ保育園	大字蔵増	☎654-7286	9月4日(火)	
	(社) 小百合保育園	大字干布	☎651-2266	9月11日(火)	9月27日(木) 28日(金)
	(社) 小百合第二保育園	芳賀タウン南四丁目	☎654-5528	8月に実施済み	9月10日(月) 11日(火)
	(学) あけぼの保育園	北久野本五丁目	☎654-8225	8月に実施済み	9月3日(月)
	(社) つばさのもり保育園	東久野本二丁目	☎652-0283	8月に実施済み	9月6日(木)
	(社) つばさのもり愛宕保育園	天童中三丁目	☎687-0831	8月に実施済み	9月12日(水) 13日(木)
	つぐみ保育園	東芳賀三丁目	☎651-1118	9月1日(土)	9月5日(水)
	つぐみ・ドゥ・ほいくえん	芳賀タウン南一丁目	☎674-6670	9月8日(土)	9月25日(火)
	(社) ほし保育園	駅西一丁目	☎687-1945	8月に実施済み	9月7日(金)
	(仮称) ながおか保育園	東長岡四丁目	☎655-4011	9月9日(日)	9月26日(水)
	小規模保育事業	つぐみベビールーム	南町三丁目	☎080-3149-3924	8月に実施済み
(仮称) にこにこ子どもの家Ⅰ.C		一日町三丁目	☎654-5545	9月3日(月)	9月14日(金)
(仮称) ちゅうりっぷ保育園		大字乱川	☎0237-47-3332	9月10日(月)	
児童館	市寺津児童館	大字寺津	☎654-2455	9月7日(金)	9月3日(月)～ 10月1日(月)
	市山口児童館	大字山口	☎656-2531	8月に実施済み	
	市成生児童館	大字成生	☎654-2454	9月6日(木)	

※市成生児童館は、平成32年4月以降、認定こども園へ移行する予定です。

入所（館）申込

第一希望の施設の入所申込受付日に以下の受付場所で申し込みください。都合の付かない方は、他の施設の入所申込受付日でも受け付けます。認定こども園（保育園部分）、認可保育所、小規模保育事業の申込受付は、市役所のみで行いますので、ご注意ください。申込書類は、市役所1階8番窓口または各施設で配布するほか、市ホームページからダウンロードすることもできます。必要書類などは、配布する入所申込書をご確認ください。

●受付場所および時間 認定こども園・認可保育所・小規模保育事業＝市役所1階会議室(午後3：00～6：00)、児童館＝市子育て支援課または各施設（時間指定なし）

●申込み・問合せ 市子育て支援課（☎654-1111内線724）、施設見学会については各施設

新しい外国語指導助手（ALT）です よろしくお願ひします

7月までお世話になった外国語指導助手（ALT）のヴァネッサ・トゥーさん、クリスチャン・ロブマンさん、ジェシカ・レッドファーンさんの後任として、8月から3人のALTが着任しました。今後、市内の小・中学校に配属され、英語や外国語活動の授業で、学校の先生と一緒に児童・生徒の英語指導などを行います。みなさんどうぞよろしくお願ひします。

●問合せ 市教育委員会学校教育課
(☎654-1111内線822)

Frederique Volet（フレデリック・ヴォレ）



みなさん、こんにちは。カナダから来たフレデリックです。3年前、山形大学に留学していたこともあり、いつか山形に戻りたいと思っていました。天童は食べ物おいしいので、そば屋さんなどで日本のそばを味わうことが楽しみです。これから天童のことをたくさん知って、ALTとして天童のために貢献したいです。
(天童中部小・成生小担当)

Benny Huang（ベニー・ホアン）



こんにちは。私の名前はベニー・ホアンです。カナダから来ました。日本に来たのは初めてですが、天童での生活を楽しみにしています。ハイキングが趣味なので天童や県内の山々に登ってみたいです。日本にいる間、たくさんの友達を作り、日本のことをたくさん学びたいです。
(三中担当)

Kelsi Taplin（ケルシー・タップリン）



はじめまして。ニュージーランド出身のケルシーです。日本へ来るのは3回目です。天童はニュージーランドより暑いですが、みんなとても優しく、自然はとても美しいです。天童でたくさんの友人を作ることを楽しみにしていますので、町で会ったら気軽に声を掛けてください。
(一中担当)

天童市民病院オープンホスピタル

市制施行60周年を記念し、みなさんに感謝の意を込めて、健康をサポートするイベントを開催します。

- とき 10月6日(土)午前9:00～正午
- ところ 天童市民病院
- 内容

事業名		会場	時間	定員	申込み
講演	生活習慣病と認知症の予防	3階大会議室	10:00～10:30	30人	事前申込
	「がん」という病気について		10:45～11:15	30人	
	ネットトラブルとその対策		11:30～12:00	30人	
医療体験	血管年齢を調べてみませんか	1階検査室	9:00～11:00	12人	事前申込
	親子超音波検査			6組	
	骨密度検査			20人	
	超音波で身体の中を見てみよう			12人	
	呼気NO喘息検査	1階ホール	9:00～12:00	30人	
	ココモ（運動器）チェック体験			18人	
	看護・患者体験			30人	
	お菓子で調剤体験			6人	
入院・外来・訪問診療相談	1階相談室	9:00～12:00	10人	事前申込	
病院施設（CT・MRI装置など）紹介ツアー	病院施設	10:45～11:15	15人		
病院食体験と栄養講話	1階レストラン	11:20～12:00	15人		
ポッキーマサ パフォーマンスショー（マジック、軽運動体験）	1階ホール	10:15～10:45 11:15～11:45	—	—	
救急車の展示と車内の見学など	1階正面玄関前	11:00～12:00	—	—	

- 同日開催イベント 天童市健康福祉まつり（市総合福祉センター、市健康センター）
- 申込み・問合せ 9月28日(金)まで、天童市民病院（☎654-2511）



市制施行60周年記念 第55回天童市民芸術祭にお越しく下さい

ことしは10月1日(月)の市制施行60周年記念式典に合わせて、天童市芸術文化協会の加盟団体による展示、呈茶、ステージ発表(合唱・演奏)を行います。

- とき 9月30日(日)、10月1日(月)
午前10:00～午後5:00
(10月1日は午後4:00まで)

※呈茶は午前10:00～午後4:00。

※ステージ発表(合唱・演奏)は10月1日午後1:00から開催される市制施行60周年記念式典の中で行います。

- ところ 市民文化会館
- 内容 各芸術文化団体による作品の展示、天童市茶華道連合会による呈茶・生け花、ステージ発表
- 入場料 無料

音楽・演劇・舞踊部門



■乾ふじ会・鳳舞会日本舞踊合同公演

- とき 10月7日(日)正午～午後4:30
- ところ 市民文化会館
- 入場料 500円

■YCBクリスタルサウンズ第6回定期演奏会

- とき 10月21日(日)午後3:00～5:00
- ところ 市民プラザ
- 入場料 500円

■天童市吹奏楽の祭典

- とき 10月28日(日)午後2:30開演
- ところ 市民文化会館
- 入場料 450円(予定)



■天童混声合唱団定期演奏会

- とき 11月3日(土・文化の日)
午後3:00～5:00
- ところ 市民文化会館
- 入場料 500円

■天童梅若謡曲素謡大会(無料)

- とき 11月11日(日)午前10:00～午後5:00
- ところ 市民プラザ

■天童コーラスフェスティバル2018(無料)

- とき 11月18日(日)午後1:30～4:00
- ところ 市民文化会館

展示・発表部門

■天童盆栽愛好会展示会(無料)

- とき 10月5日(金)～7日(日)
午前10:00～午後5:00
- ところ 市民プラザ

■日本盆栽協会天童支部展示会(無料)

- とき 10月12日(金)～14日(日)
午前9:00～午後5:00
(最終日は午後3:00まで)
- ところ 市民プラザ

■花展・茶会

- とき 10月13日(土)・14日(日)
午前9:30～午後5:00
(14日は午後4:00まで)

※茶会は14日午前10:00～午後3:00。

- ところ 市民文化会館
- 入場料 花展は無料、茶会は2席1000円

■天童菊花展(無料)

- とき 10月19日(金)～11月5日(月)
- ところ わくわくランド

■第55回市民美術展(無料)

- とき 10月23日(火)～28日(日)
午前10:00～午後6:00
(最終日は午後4:00まで)
- ところ 市民プラザ

■全日本写真連盟天童支部展示会(無料)

- とき 10月29日(月)～11月4日(日)
午前10:00～午後5:00
(最終日は午後4:00まで)
- ところ 市民プラザ

■幼児と絵描きで遊ぼう会(無料)

- とき 11月2日(金)午前10:00～正午
- ところ 市民プラザ

■天童春蘭愛好会展示会(無料)

- とき 11月10日(土)・11日(日)
午前10:00～午後5:00
(11日は午前9:00～午後4:00)
- ところ 市民プラザ

■短歌、俳句、雑誌「天童・ひろば」合同展(無料)

- とき 11月9日(金)～11日(日)
午前10:00～午後5:00
(最終日は午後4:00まで)
- ところ 市民プラザ

※11月下旬以降の催し物については市報てんどう11月1日号でお知らせします。



- 問合せ 市文化スポーツ課(☎654-1111内線262)

市有地を公売します

複数の申し込みがあった場合、抽選で決定します。

●地番・地目・面積・価格

①	鎌田二丁目 4番58	宅地	339.01 平方メートル	1281万4578円
②	鎌田二丁目 4番61	宅地	107.90 平方メートル	366万8600円
③	鎌田本町二丁目 2番7	宅地	351.59 平方メートル	966万8725円



※申込書など、詳しくは市ホームページをご確認ください。

URL=<http://www.city.tendo.yamagata.jp>

●申込み・問合せ 9月3日(月)~28日(金)に、市財政課(☎654-1111内線343)

ご協力をお願いします 平成30年住宅・土地統計調査

総務省統計局では、10月1日現在で住宅・土地統計調査を実施します。この調査は、統計法に基づき5年ごとに実施する国の重要な統計調査で、建物や住宅、土地の保有状況や居住環境などを調査し、住生活に関するさまざまな施策のための基礎資料を得ることを目的としています。

市内では約3分の1の区域が調査区に指定されており、調査対象となる調査区には9月以降、県知事が任命した調査員が予備調査を実施し、9月中旬から下旬にかけて、調査対象となる世帯を訪問し、調査票を配布しますので、調査の趣旨をご理解いただき、ご回答くださるようお願いいたします(インターネットでの回答も可能です)。

調査員は顔写真入りの調査員証を身に付けています。不審に思った場合は、市総務課統計調査係までご連絡ください。



●問合せ 市総務課(☎654-1111内線535)

国民年金のお知らせ

■国民年金保険料「5年後納制度」

平成27年10月1日から、過去5年分の未納年金保険料を納めることができる5年後納制度が始まりました。この制度は、平成27年10月1日から平成30年9月30日までの特例措置になり、年金額の増額や受給資格期間(10年)を確保できる場合があります。該当期間がある方は、お早めに市役所または年金事務所ですて手続きしてください。

※老齢基礎年金を受給している方などは対象になりません。

■障害年金の相談

次の全ての条件を満たす方は、障害年金を請求できる場合があります。初診日時点で国民年金加入の方は市役所または年金事務所、厚生年金・国民年金3号扶養の方は年金事務所、共済年金の方は共済組合にご相談ください。

- 20歳以上で、老齢年金未受給の方
- 身体や精神の障がい状態が初診日から1年半以上続き、就労や家事が困難な方
- 納付要件を満たす方(20歳から初診月の前々月までのうち、保険料納付済み・免除・猶予・学生納付特例の合計期間が3分の2以上ある、または初診月の前々月までの1年間に保険料滞納期間が無い)ただし、20歳前に障がいのある方は、納付要件の特例があります
- 定期通院し、カルテが残っている方

●問合せ 市市民課(☎654-1111内線714)、または山形年金事務所(☎645-5111)

秋の農作業安全運動強化期間 10月31日(水)まで

稲刈や果実の収穫など秋の農作業が本格化するこの時期は、高齢者の方や乗用型農業機械による事故が多く発生しています。

農作業を行うときは、一人一人が高い安全意識を持ち、事故防止に努めましょう。

【注意事項】

- 滑りにくい靴、作業に適した服装、安全装備などを着用しましょう
- 作業の前には体を十分ほぐし、機械・作業場所の点検整備を行いましょ
- 機械の取扱方法および注意事項を守りましょ
- 脚立の足場はしっかり固めてから、焦らず、冷静に作業をしましょ
- 危険を予測し、転落や転倒事故を防止しましょ
- 忙しくても休養、休憩は十分に取らましょ

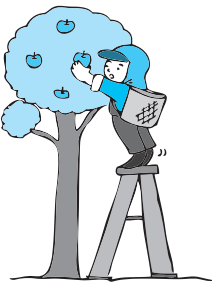

●問合せ 市農林課(☎654-1111内線215)

将棋&サッカーコラボイベント

J2リーグ戦第33節のヴァンフォーレ甲府戦（9月15日（日）午後7：00キックオフ）に合わせ、コラボイベントを開催します。プロ棋士の広瀬章人八段、村山慈明七段、佐々木勇氣六段、佐藤慎一五段が来場します。

- とき 9月15日（土）・16日（日）
- ところ NDソフトスタジアム山形もんでらんど（15日）、市立天童中部公民館（16日）

【9月15日】

■プロ棋士による指導対局

- 時間 午後3：00～3：50
 - 定員 20人（先着順、要申し込み）
- ※対局者の指定はできません。

■特別公開対局

プロ棋士同士による対局と解説が行われます。

- 時間 午後4：00～4：50

■トークショー

プロ棋士が読む試合展望や、当日の試合の見所などのトークショーを行います。

- 時間 午後5：00～5：20

■自由対局コーナー

特設ブースで自由に対局をお楽しみください。

- 時間 午後3：00～5：30

■プロ棋士が直接指導！

二千局盤来スペシャル将棋教室

二千局盤来2018に向けて、キックオフ編（将棋が分からない方）、戦術編（将棋がさらに強くなりたい方）に分かれてプロ棋士が将棋を指導します。

- 対象 二千局盤来2018に申し込んだ方、または申し込みを検討している方

- とき 午後5：30～6：00
- 定員 各15人



【9月16日】

■ディーオカップ子ども将棋大会

王将（2級以上）、金将（3～6級）、と金（7・8級）、歩（9級以下）の部に分かれ、将棋大会を行います。

- 対象 中学生以下の方
 - 時間 午前10：00～午後3：00（受け付けは午前9：30～）
 - 参加料 1000円（昼食、参加賞付き）
- ※大会参加者を対象としたプロ棋士による指導対局（午後1：30～3：00）を行います（当日受け付け、希望多数の場合は抽選）。
- 申込み・問合せ 9月13日（木）まで、市商工観光課（☎654-1111内線222、FAX653-0744、電子メール=kanko-t@city.tendo.yamagata.jp）

天童高原のイベント

■天童高原でわかおりそば花まつり

- とき 9月9日（日）午前10：00～
- ところ 天童高原地域交流センターほか
- そば粉でピザ作り体験（前日まで要予約）
 - 時間 午前10：00～正午
 - 定員 10組20人（先着順）
 - 参加料 1組1000円
- 手打ち板そば（10割そばと8割そば）の食べ比べ（前日まで要予約）
 - 時間 午前11：00～午後2：00
 - 料金 700円（100g×2種類、むきそば・そば菜付き）
- そば花のしおり作り（無料）
 - 時間 午前11：00～午後1：00

■①秋の星空を見よう、②中秋の名月を楽しもう（無料）

- とき ①9月9日（日）午後7：00～、②9月24日（月・振替休日）午後7：00～
 - ところ 天童高原地域交流センター
 - 定員 各回20人（先着順）
- ※未成年の参加者は、保護者の同伴が必要です。
- 持物 長袖の服、虫よけなど
- ※事前の申し込みが必要です。
- 申込み・問合せ NPO天童高原（☎657-3628）

「敬老の日」65歳以上の方が入場無料に文化施設シルバー無料開放デー

高齢者のみなさんに、天童市の歴史や文化、優れた芸術作品などに直接触れていただき、心豊かな時間を過ごしていただくため、次のように敬老の日に限り、市内の公共文化施設の入館・入場料を無料にします。対象施設のスタンプラリーも実施します。

- 対象者 市内にお住まいの65歳以上の方
 - とき 9月17日（月・敬老の日）
 - 対象施設と開館時間
 - 市美術館 午前9：30～午後6：00
 - 市立旧東村山郡役所資料館 午前9：30～午後6：00
 - 市将棋資料館 午前9：00～午後6：00
 - 市西沼田遺跡公園 午前9：30～午後6：00
- ※閉館時間の30分前までに入館・入場ください。
- 持物 運転免許証や健康保険証など（市内に住所があり満65歳以上であることが分かるもの）

■スタンプラリー

次の期間、上記の施設3カ所以上に来館された市内の高齢者の方へ、3カ所目の施設で粗品を贈呈します（17日以外は入場（館）が有料となります）。

- とき 9月15日（土）～22日（土）
- ※18日（火）は、対象施設が休館です。
- 問合せ 市文化スポーツ課（☎654-1111内線262）

二千局盤来2018にみんなで参加しよう

市制施行60周年記念事業二千局盤来2018に向けて、将棋を知らないけど覚えてみたい、子どもや孫と一緒に将棋をしてみたいという方を対象とした将棋教室を開催しています。この機会に将棋を覚えて二千局同時対局の世界記録に挑戦しましょう。

- とき 9月1日(土)・23日(日)・秋分の日
午前10:00～11:30
- ところ 市子育て未来館げんキッズ
- 問合せ 市商工観光課 (☎654-1111内線222)

市立図書館のイベント

本のリサイクル市

市立図書館で利用期限を過ぎた本や雑誌を提供します。

- とき 9月8日(土)～16日(日)
午前9:30～午後5:00

※本を持ち帰る袋などをご用意ください。

つちだよしはる絵本原画展 (無料)

- とき 9月22日(土)～30日(日)

つちだ先生と世界にひとつの石ころアートを描こう

- 対象 4歳～小学6年生
 - とき 9月29日(土)午前10:00～11:00、午後1:00～2:00
 - 定員 各回25人
 - 参加料 300円(材料費)
- ※参加申し込みは、9月6日(木)から受け付けます。
- ところ 市立図書館第1会議室
 - 申込み・問合せ 市立図書館 (☎654-2440)

婚活イベントのお知らせ

やまがた縁結びたい結婚相談会 (無料)

- とき 9月16日(日)午後1:00～4:00
- ところ あこや会館(山形市)
- 申込み・問合せ 9月14日(金)まで、やまがた出会いサポートセンター (☎615-8755)

天童高原 蕎麦打ち体験de婚活

- 対象 23～45歳の独身の方(男女各18人程度)
- とき ①自分磨き講座=10月16日(火)午後7:15～9:15、②イベント=10月21日(日)午前10:00～午後4:00
- ところ 天童高原地域交流センター
- 内容 そば打ち体験、カップリングタイムなど
- 会費 男性4000円、女性3000円
- 申込み 10月9日(火)正午まで、(株)アイサイト(申し込みフォーム=<http://isite-isite.jp/>)
- 問合せ (株)アイサイト (☎632-8686)

市制施行60周年記念 初秋を彩るプラザコンサートVol.8

山形交響楽団による室内楽アンサンブルです。フルート、バイオリン、チェロ、ピアノなどの演奏をお楽しみください。

- とき 9月16日(日)午後2:00開演
- ところ 市民プラザ多目的ホール
- 入場料 前売券一般1600円(当日2000円)、前売券小・中学・高校生1000円(当日1500円)
- 問合せ 市民プラザ (☎654-6200)

お気軽にお話しください こころの相談

こころの悩み相談会

こころの健康に関する相談に応じます。

- とき 9月14日(金)午後1:30～3:00
- ところ 市健康センター
- 内容 精神保健福祉士などによる個別相談
- 申込み・問合せ 9月13日(木)まで、市健康課 (☎652-0884)

こころの健康相談統一ダイヤル

9月10日(月)～16日(日)の自殺予防週間に合わせて、こころの健康相談統一ダイヤルを実施します。

- 受付期間 9月10日(月)～16日(日)
午前9:00～午後5:00
- ※期間中は、土・日曜日も受け付けています。
- こころの健康相談統一ダイヤル
☎0570-064-556
- 問合せ 県地域福祉推進課 (☎630-2269)

レディース検診

乳がん検診

- 対象 40歳以上(昭和54年3月31日以前生まれ)の偶数年齢の方
- 検診料 40歳代2500円、50歳以上1700円

子宮頸(けい)がん検診

- 対象 20歳以上(平成11年3月31日以前生まれ)の方
- 検診料 1000円
- とき ①10月4日(木)、②15日(月)、③19日(金)、④23日(火)
- ところ やまがた健康推進機構山形検診センター(山形市)
- 定員 各日7人
- ※①は無料送迎バスが利用できます(乳がん・子宮頸がん検診を受診する方で送迎バスの利用を希望する方は、検診と一緒に申し込みが必要)。
- 申込み・問合せ 9月14日(金)まで、市健康課 (☎652-0884)

介護予防教室にどうぞ

※応募多数の場合は抽選になります。

※自宅から送迎します（直接行くことも可能です）。

■元気ゆー湯温泉教室（定員10人）

- 対象 市内にお住まいの要介護認定を受けていない75歳以上の方
- とき ①10月2日(火)～30日(火)の火曜日（全4回）午後1：30～3：30、②10月3日(水)～24日(水)の毎週水曜日（全4回）午前10：00～午後1：30
- ところ ①天童最上川温泉ゆびあ（☎651-3333）、②健康増進施設のぞみ（☎656-8322）
- 内容 温泉入浴に関する講話、温泉入浴、軽運動など

※②は昼食が付きます。

- 参加料 ①2400円（保険料、飲料水代、タクシー代含む）、②3200円（保険料、昼食・飲料水代含む）
- 持物 動きやすい服装、タオル、バスタオル、参加料

■健康てんどう元気塾（定員15人）

- 対象 市内にお住まいの要介護認定を受けていない65歳以上の方
- とき 10月4日(木)～25日(木)の毎週木曜日（全4回）午後1：30～4：00
- ところ スポーツクラブ天童ビーフリー（☎654-8866）

- 内容 ストレッチ体操・バランス運動、入浴など
- 参加料 1600円（保険料、飲料水代含む）
- 持物 運動できる服装、タオル、参加料

■楽しくさわやか脳トレ教室（定員10人）

- 対象 市内にお住まいの要介護認定を受けていない65歳以上の方
- とき 10月5日(金)～26日(金)の毎週金曜日（全4回）午前9：30～正午
- ところ スポーツクラブ天童ビーフリー（☎654-8866）

- 内容 認知症予防のための運動、入浴など

- 参加料 1600円（保険料、飲料水代含む）
- 持物 運動できる服装、タオル、参加料

■元気ウキ浮き水中教室（定員15人）

- 対象 市内にお住まいの要介護認定を受けていない65歳以上の方
- とき 10月6日(土)～27日(土)の毎週土曜日（全4回）午後1：30～4：00
- ところ 健康増進施設のぞみ（☎656-8322）
- 内容 水中歩行、バランス運動など
- 参加料 3520円（保険料、飲料水代含む）
- 持物 水着、水泳帽子、タオル、バスタオル、参加料

- 申込み・問合せ 9月18日(火)まで、市保険給付課（☎654-1111内線755）、または各施設

地域の通い場にどうぞ



市では、地域住民の方などによる交流の場（通い場）づくりの取り組みを地域づくりや介護予防の点から支援しています（※はおおむね65歳以上）。

■田麦野スリッパ卓球「すみれ会」

- とき 9月5日(水)～26日(水)の毎週水曜日の午前9：00～正午
- ところ 市立高原の里交流施設ぼんぼこ

■公民館喫茶「蔵」

- とき 9月18日(火) 午前10：00～正午

- ところ 市立蔵増公民館

■お茶のみ処

- とき 9月18日(火) 午前10：00～11：30
- ところ 市立山口公民館

■カフェくらつ川（※）

- とき 9月20日(木) 午前9：30～正午
- ところ 市立天童中部公民館

■喫茶「いるばある」

- とき 9月20日(木) 午前10：00～正午
- ところ 市立天童北部公民館

■たかだまサロン「こっ茶来い」

- とき 9月26日(水) 午前10：00～正午
- ところ 市立高掬公民館

■寺津うたごえ喫茶（※）

- とき 9月28日(金) 午後1：30～3：30
- ところ 市立寺津公民館
- 内容 喫茶、歌、運動など

- 参加料 100円程度

※内容や参加料は、会場によって異なります。

- 問合せ 市保険給付課（☎654-1111内線756）

市総体の結果Vol.4

水泳・ゲートボール・バレーボール

■水泳（7月15日 県総合運動公園 屋外プール）

●小学生女子 ◆低学年 ▼50分

自由形＝①戸嶋愛奈(天童南部小) ②平櫻和花(長岡小)③柴田凜(同) 平泳ぎ＝①奥山彩実(天童中部小) ②村田真桜(蔵増小)③関愛優(成生小) 背泳ぎ＝①阿達聖奈(天童中部小)②奥山彩実(同)③柴田凜(長岡小) バタフライ＝①戸嶋愛奈(天童南部小) ▼100分

背泳ぎ＝①阿達聖奈(天童中部小) ◆高学年 ▼50分 自由形＝①阿部愛理菜(成生小)②那須虹帆(蔵増小)③森谷優菜(津山小) 平泳ぎ＝①東海林千聖(天童中部小)②吉田絢音(長岡小)③布施遥菜(天童中部小) 背泳ぎ＝①久木朱璃(天童北部小)②那須虹帆(蔵増小)③會田姫子(長岡小) バタフライ＝①松坂星夏(天童中部小)②布施遥菜(同)③高橋杏璃(津山小) ▼100分

自由形＝①阿部愛理菜(成生小)②村形梨央菜(荒谷小)③小笠原稔(同) 平泳ぎ＝①東海林千聖(天童中部小)②武田実莉(津山小)③森谷優菜(同) 背泳ぎ＝①久木朱璃(天童北部小) バタフライ＝①松坂星夏(天童中部小) ▼200分

フリーリレー＝①天童中部小②長岡小B③津山小 ▼200分 メドレーリレー＝①天童中部小②長岡小B③津山小

●小学生男子 ◆低学年 ▼50分 自由形＝①石山翼(天童中部小) ②縄輝也(天童北部小) ③駒延陽真(天童南部小) 平泳ぎ＝①駒延陽真(天童南部小) ②長坂浩希(津山小)③武岡蓮(同) 背泳ぎ＝①山口裕天(天童中部小) ②武田惇希(津山小) ③工藤一琉(高橋小) バタフライ＝①縄輝也(天童北部小) ②石山翼(天童中部小) ③山口裕天(同) ▼100分

自由形＝①大場弘斗(天童北部小) ◆高学年 ▼50分 自由形＝①水上昊(天童南部小)②結城心(蔵増小)③武田新大(荒谷小) 平泳ぎ＝①水上昊(天童南部小)②工藤冬真(長岡小)③怡田薫(成生小) 背泳ぎ＝①武田新大(荒谷小)②長岡賢大(同)③奥山楓乙(天童北部小) バタフライ＝①太田旬(天童中部小)②奥山拓紀(干布小)③押野光希(成生小) ▼100分

自由形＝①結城心(蔵増小)②清野蒼翔(津山小)③押野健太郎(成生小) 平泳ぎ＝①工藤冬真(長岡小)②怡田薫(成生小)③長坂陽希(津山小) 背泳ぎ＝①我妻凌聖(津山小) バタフライ＝①太田旬(天童中部小) ▼200分

個人メドレー＝①佐々木毅明(天童南部小) ▼200分 フリーリレー＝①天童中部小A②天童南部小③津山小 ▼200分 メドレーリレー＝①天童中部小A②天童南部小③津山小

●中学生女子 ▼50分 自由形＝①大場未羽(二中)②高橋麻衣(一中)③山本真楓(二中) 平泳ぎ＝①富田早恵(一中)②矢萩もえ(二中)③高橋咲彩(三中) 背泳ぎ＝①奥山実桜(四中)②駒延陽真(一中)③渋谷すずか(三中) バタフライ＝①加藤葵(一中)②沼澤ひなた(二中)③武田愛蘭(同) ▼100分

自由形＝①大場未羽(二中)②青柳遥(一中)③山本真楓(二中) 平泳ぎ＝①富田早恵(一中)②矢萩もえ(二中)③坂本朱里(三中) 背泳ぎ＝①奥山実桜(四中)②大崎陽那(一中)③富樫珠紀(三中) バタフライ＝①高橋咲彩(三中)②伊藤綺良(四中) ▼200分

個人メドレー＝①加藤葵(一中)

●中学生男子 ▼50分 自由形＝①東海林天聖(四中)②原田真次(三中)③佐々木唯翔(四中) 平泳ぎ＝①本間武琉(三中)②遠藤大翔(一中)③高橋健太郎(二中) 背泳ぎ＝①小野田祐希(四中)②山本緋未(二中)③土屋聡太(三中) バタフライ＝①結城連(三中)②斎藤僚太(二中)③水戸琉也(同) ▼100分

自由形＝①松本幸也(一中)②東海林天聖(四中)③佐々木唯翔(同) 平泳ぎ＝①本間武琉(三中)②遠藤大翔(一中)③高橋健太郎(二中) 背泳ぎ＝①太田寅琳(四中)②小野田祐希(同)③土屋聡太(三中) バタフライ＝①水戸琉也(二中)②遠藤拓海(一中)③本間翔太(三中) ▼200分

個人メドレー＝①原田真次(三中)②太田寅琳(四中)

●一般女子A ▼50分 自由形＝①阿達玲奈②篠原美優③清水麻衣 ▼100分 自由形＝①篠原美優 ▼200分 個人メドレー＝①東海林冬聖

●一般男子A ▼50分 自由形＝①須藤智貴②土屋正晴③村山拓也 平泳ぎ＝①須藤智貴②奥山圭悟③村山拓也 背泳ぎ＝①土屋光晴 ▼100分

自由形＝①土屋正晴②海和孔明③今田智也 ▼200分 個人メドレー＝①今田智也②今田達也③奥山雄介

■ゲートボール（7月25日 市スポーツセンター屋内コート）

①川原子B②道満A③道満B

■バレーボール（8月5日 市スポーツセンターアリーナ）

▼小学生＝①キッズウイングス JVCスポ少②舞鶴レシーバーズスポ少③天童ミラクルV・CLUB混合スポ少

●問合せ 市スポーツセンター (☎654-6100)

天童市体育協会会長杯パークゴルフ大会

- とき 10月13日(土)午前8:30～
- ところ 天童市パークゴルフ場川原子コース
- 定員 100人(先着順)
- 参加料 500円
- 申込み・問合せ 10月3日(水)まで参加料を添えて、市スポーツセンター(☎654-6100)



当者と面談できます。

- 対象 全年齢の一般求職者（平成31年3月に高校を卒業する予定の方は対象外）
- とき 9月29日(土)
午後1:00～3:30
- ところ 市民プラザ
- 問合せ ハローワークやまがた（☎684-1521）または市商工観光課（☎654-1111内線224）

ふれあい合同面接会

障がい者の雇用に理解のある企業約60社が参加を予定しています。

- 対象 ハローワーク山形・村山・寒河江管内に就職を希望する障がい者で、障害者手帳を所持している方
- とき 9月20日(木)
午後1:00～4:00
- ところ 山形ビッグウイング(山形市)
- 問合せ ハローワーク山形（☎684-1521）

リワーク支援説明会

- 対象 本人、家族、企業担当者など
- とき 9月21日(金)、10月19日(金)
午後1:30～2:30
- ところ 山形障害者職業センター(山形市)
- 内容 うつ病などで休職中の方への復職支援説明

- 申込み・問合せ 山形障害者職業センター（☎624-2102）

あったかフェテンドウ（認知症カフェ）にどうぞ

- とき 9月5日(水)～26日(水)の毎週水曜日
午後1:00～3:30
- ところ 市総合福祉センター
- 協力金 1人100円
- 問合せ 市保険給付課（☎654-1111内線755）

親子の絆づくりプログラム 赤ちゃんがきた

- 赤ちゃんと一緒に参加できます。
- 対象 初めての赤ちゃん（平成30年5月2日～8月2日生まれ）を育てている方
- とき 10月3日(水)～31日(水)の水曜日（全4回）
午後2:00～4:00
- ところ 市立天童南部公民館
- 定員 10組（先着順）
- 参加料 無料
- ※教材費は別途必要。
- 申込み・問合せ 市わらべ館（☎658-8120）

天童市さわやか健康教室

- とき 9月14日(金)
午後1:30～3:00
- ところ 市総合福祉センター
- 内容 もしものときのために！災害への備え
- 講師 市危機管理室職員
- 定員 50人（先着順）

- 参加料 無料
- 申込み・問合せ 天童市地域包括支援センター中央（☎658-8190）

県立中央病院からのお知らせ

第4回あおやぎ祭り2018

- とき 9月23日(日・秋分の日)
午前10:00～午後3:00
- ところ 県立中央病院(山形市)
- 内容 踊りや演奏、健康・医療に関する体験、出店など
- 問合せ 県立中央病院（☎685-2626）

緩和ケアボランティア募集

- 活動日 原則として決まった曜日（通年）
- 内容 患者へのお茶のサービスなど
- 申込み・問合せ 9月14日(金)まで、県立中央病院医療相談支援センター（☎685-2617）

やまがた健康フェア2018

- とき 9月22日(土)・23日(日・秋分の日)
午前10:00～午後5:00
※23日は午後4:00まで。
- ところ 山形ビッグウイング(山形市)
- 内容 健康・医療・介護予防に関する各種イベントなど
- 問合せ やまがた健康フェア2018実行委員会事務局（☎630-2919）

健康づくりと植物

しゃくやく（キンポウゲ科）

しゃくやくは、古い時代に薬草として中国から渡来した植物といわれ、別名エビスグサの名でも呼ばれています。和名のしゃくやくは、中国名の「芍薬」の音読みで、古来薬用として畑で栽培されていたものです。

また、しゃくやくは花茎の先に一重や八重咲きの白や紅色の大輪の美しい花が咲くので、今では観賞用として多様な色に改良され庭や公園などによく植えられて、人々の目を楽しませていきます。

しゃくやくの薬草としての生薬名は、和名と同じ芍薬（しゃくやく）です。9から10月ごろに根を掘って取り出し、よく水洗いして日干しにします。これが芍薬といわれる生薬です。

芍薬は単独で用いるよりも甘草（かんそうの乾燥根）と合わせた芍薬甘草湯（しゃくやくかんそうとう）として用いられます。芍薬と甘草各3gを水に入れ、煎じたものを1日量として1回服用すると、胃がいれん、胆石痛、神経痛によく効くといわれています。

●問合せ 市市長公室

（☎654局1111内線325）





くらしの Information September 情報①

お知らせ

諸証明書自動交付機 使用休止のお知らせ

9月24日(月・振替休日)は、市庁舎設備点検のため、諸証明書自動交付機が使用休止になります。

- 問合せ 市市民課
(☎654-1111内線717)

市わらべ館改修工事の お知らせ

市わらべ館の改修工事を行います。工事期間中は、市わらべ館は休館となりますが、相談業務は継続して行いますので、お気軽にご相談ください(☎658-8120)。

- 期間 9月3日(月)～9月19日(水)
- 問合せ 市子育て支援課
(☎654-1111内線722)

土・日曜日にマイナンバー カード専用窓口を開設

マイナンバーカードの申請や受け取りができる臨時窓口を開設します(11月まで)。9月の開設日は、以下のとおりです。

- とき 9月22日(土)・23日(日)

秋分の日)

午前9:00～正午

- ところ 市役所市民課窓口
- 問合せ 市市民課
(☎654-1111内線716)

まちづくり懇談会

対象地域	とき	ところ
荒谷	9月25日(火)	市立荒谷公民館

- 時間 午後7:00～9:00
- 問合せ 市市長公室
(☎654-1111内線303)

各種無料相談

●今月の法律相談

- とき 9月27日(木)
午後1:30～
- ところ 市役所5階会議室
- 相談内容 民事、家事的な法律相談(係争中の事案は除く)
- 相談員 高山克英弁護士
- 申込み 9月20日(木)まで、資料などを持参し、市市民相談室に申し込みください
- 問合せ 市市民相談室
(☎654-1111内線741)

●行政書士相談(予約不要)

- とき 9月5日(水)～26日(水)

の毎週水曜日(全4回)

午前9:00～午後4:00

- ところ 市役所1階市民相談室
- 相談内容 相続関係、各種許可申請、その他の相談など
- 問合せ 山形県行政書士会天童支部(☎654-4479)

労働相談会を実施します

労働問題の有識者である労働委員会による相談会を実施します。労使間のトラブルでお悩みの方はお申し込みの上、ご利用ください。

- とき 10月14日(日)
午前10:00～午後3:00
- ※毎月第3木曜日にも開催。
- ところ 県庁(山形市)
- 申込み・問合せ 山形県労働委員会事務局(☎630-2793)

危険物取扱者・消防設備士 免状の書き換え

消防法令では、免状交付の日から10年以内ごとに写真の書き換えをしなければなりません。まだ書き換えをしていない方は、速やかに手続きをしてください。

- 問合せ (一財)消防試験研究センター山形県支部
(☎631-0761)

催し・募集

ハローワーク就職面接会 in天童

市内の企業など約30社の採用担

金婚を迎えたご夫婦をお祝いします

金婚者賀詞贈呈式(金婚式)

●対象 市内にお住まいで、昭和43年度中に結婚または入籍し、現在に至るご夫婦
※金婚式への参加は申し込みが必要ですが、

- とき 10月30日(火)の午前11時から
- ところ 天童ホテル
- 内容 式典、アトラクション、会食
- 参加料 1人1500円(当日、会場の受け付けでお支払いください)
- 申込み 9月28日(金)まで、直接市社会福祉課窓口でお申し込みください
- 問合せ 市社会福祉課
(☎654局1111内線767)

募集します

新成人を祝う会実行委員

平成31年の「新成人を祝う会」を運営する実行委員を募集しています。自分たちで式典やアトラクション、交流会の内容を企画してみませんか。電子メールでも申し込むことができます。

- 対象 平成10年4月2日から平成11年4月1日までに生まれた方
- とき 平成31年1月13日(日)の午後2時から
- ところ 市民文化会館
- 内容 式典、アトラクション、交流会
- 電子メールアドレス
svakvo-t@city.tendo.yamagata.jp
- 申込み・問合せ 市教育委員会生涯学習課
(☎654局1111内線833)



- 会費 月2000円
- 申込み・問合せ 式十壺鶴堂
(☎090-2363-3628鶴)

ビーフリー 秋の入会キャンペーン

入会金が無料のほか、正会員は初回月会費が無料（エリア会員は半額）になります。ぜひお申し込みください。

- 申込み・問合せ 10月31日(水)まで、スポーツクラブ天童ビーフリー (☎654-8866)

天童スイミングスクール レッスン体験会

お子さんの習い事に水泳はいかがですか。

- 対象 年中児～小学6年生で、まだ体験していない方
- とき 9月17日(月・敬老の日) 午前10:40～正午
- 受講料 100円
- 持物 水着、帽子、バスタオル
- 申込み・問合せ 9月15日(土)まで、天童スイミングスクール (☎654-4933)

天童市テニス協会長杯 小学生テニス大会

- 種目 小学生男・女シングルス
- とき 9月30日(日) 午前8:30～
- ところ 市スポーツセンター
- 定員 各16人(先着順)
- 参加料 1500円
- 申込み・問合せ 天童市テニス協会 (☎653-0302)

天童市社会福祉協議会 職員募集

- 採用職種・人数 一般職(正規)＝若干名
- 受験資格 社会福祉士または介護支援専門員を有する方
※社会福祉士は、平成31年3月までに取得見込みの方も可。
- 試験日 10月14日(日)
- 採用 平成31年4月1日～
- 申込み・問合せ 9月28日(金)まで、天童市社会福祉協議会 (☎654-5156)

日本赤十字社職員採用試験

- 採用職種・人数 一般事務職＝若干名、看護師職＝若干名
- 申込期間 ～9月10日(月)
※申込方法や受験資格などは、日本赤十字社山形県支部ホームページでご確認ください。
- 問合せ 日本赤十字社山形県支部総務課 (☎641-1353)

紅花ホーム職員募集

- 採用職種・人数 支援員(正職員)2人程度
- 受験資格 昭和53年4月2日～平成13年4月1日に生まれた方
- 勤務時間 交代制(早番、普通番、遅番、夜勤)
- 業務内容 利用者の生活支援、介助
- 一次試験 9月30日(日)

※二次試験は、一次試験合格者を対象に後日実施。

- 採用 平成31年4月1日～
- ※詳細は、(福)山形県玉葉会ホームページをご確認ください。
- 申込み・問合せ 9月21日(金)まで、紅花ホーム (☎0237-48-1794)

介護のための家事援助 スタッフ講習(無料)

- 対象 市内にお住まいの60歳以上の方(先着10人)
- とき 9月21日(金) 午前9:30～午後4:20
- ところ 市総合福祉センター
- 内容 介護施設などでの清掃業務のための講習会
- 問合せ 9月13日(木)まで、(公社)天童市シルバー人材センター (☎654-7388)

ひとり親家庭交流会

- 対象 中学3年生までの子どもがいるひとり親家庭の親子(先着60組)
- とき 10月7日(日) 午前10:00～午後3:00
- ところ リナワールド(上山市)
- 内容 支援制度の紹介、親子交流(園内自由行動)
- 参加料 大人1500円、子ども1000円(3歳未満は無料)
- 申込み・問合せ 9月18日(火)まで、(一財)山形県母子寡婦福祉連合会事務局 (☎633-0962)

おいしい山形空港フェスティバル2018

●とき 9月23日(日・秋分の日)の午前9時

30分から午後3時30分まで

●ところ おいしい山形空港(東根市)

●内容 フライトシミュレーター体験、化学

消防車との綱引き、滑走路を歩こうツ

アー、空港で働く車などの展示、小型

飛行機のデモフライトなど

■イベント「山形空港ナイトツアー」

(要申し込み)

●とき 9月21日(金)の午後8時15分から9

時15分まで

●定員 20組(2人1組、家族の場合は保護

者1人に中学生以下の子ども2人まで)

■管制塔見学会(要申し込み)

●とき 9月23日(日・秋分の日)の①午前10

時50分から②午後0時25分から③午後

1時20分から

※時間帯の指定はできません。

●定員 各回5組(小学3年生以下は、子ど

も1人に保護者1人の同伴が必要)

●申込み方法 9月7日(金)まで、往復はがき

の往信用に希望イベント名、参加者全

員の住所、氏名、年齢(学年)、連絡先

電話番号を記入、返信用に返信先の住

所、氏名を記入の上、〒999-137

76東根市大字羽生字柏原新林300

08山形空港事務所内山形空港「空の日・

空の旬間」イベント実行委員会事務局

※応募多数の場合抽選。

●問合せ 山形空港事務所内山形空港「空の

日・空の旬間」イベント実行委員会事

務局 (☎0237-48局1313)



くらしの Information September 情報②

催し・募集

もり～な天童のイベント

茶道教室 初歩の茶道

- とき 9月8日(土)
午後1:30～
- 定員 10人(先着順)
- 材料費 1500円
- 申込期限 9月5日(水)

生花教室 すてきに秋色

- とき 9月9日(日)
①午前10:30～
②午後1:30～
- 定員 各回15人(先着順)
- 材料費 1500円(子ども800円)
- 申込期限 9月7日(金)

生花教室 涼感ある暮らしの生け花

- とき 9月16日(日)
午後1:30～
- 定員 15人(先着順)
- 材料費 1500円
- 申込期限 9月13日(木)

わくわくサロン(講話・無料)

- とき 9月17日(月・敬老の日)
午後1:30～
- テーマ 明日を生きる
- 定員 30人(当日先着順)

- 申込み・問合せ 市森林情報館
もり～な天童(☎651-2002)

市勤労青少年ホーム(つど～む天童)の各種教室にどうぞ

男の料理教室

- とき 10月11日(木)～11月15日(木)の毎週木曜日(全6回)
午後7:00～9:00
- 定員 15人(先着順)
- 参加料 3500円(材料費)

着付け教室

- とき 10月16日(火)～11月20日(火)の毎週火曜日(全6回)
午後7:00～9:00
- 定員 15人(先着順)
- 参加料 2000円(材料費)
- 対象 市内にお住まいかお勤めの方

- ところ 市勤労青少年ホーム
- 申込み・問合せ 市勤労青少年ホーム(☎654-4520)

懐かしのレコードコンサート(無料)

- お気軽にお越しください。
- とき 9月8日(土)
午後2:00～3:30
 - ところ 市民文化会館展示室
 - 内容 特集・東北出身歌手による名曲集

- 問合せ 市民文化会館
(☎654-1511)

NPO法人しん きっとためになる講座

- とき 9月20日(木)
午後2:00～3:30
- ところ 市立図書館
- 演題 東日本大震災から7年半が経って
- 講師 青木忠幸さん
- 受講料 500円(資料代)
- 申込み・問合せ 市立図書館
(☎654-2440)

団員募集 天童ジュニアオーケストラ

- 対象 バイオリンとチェロを希望する小学1年生～高校生
 - 練習日 日曜日(月3回)
午後4:00～5:30
 - ところ 市民文化会館
 - 団費 月2500円
 - 講師 ・バイオリン=蜂谷ゆかりさん(山形交響楽団)
・チェロ=増川大輔さん(宮城学院女子大学音楽科講師)
- ※楽器は無料で借用できます。
- 申込み・問合せ 市民文化会館
(☎654-1511)

劇団員募集 式十吉鶴堂(にじゅういっかくどう)

- 対象 舞台に興味のある小学3～中学3年生
- 練習日 毎月第2・4土曜日の午前10:00～正午
- ところ 市民文化会館ほか

第15回市民登山 水晶山の自然に親しむ

●とき 10月8日(月・体育の日)の午前8時30分集合

●集合場所 水晶山登山口 駐車場

●定員 50人(先着順)

●参加料 大人1200円(登山のみ参加の場合は500円)、高校生以下200円

●持物 滑りにくい靴、雨具、飲み物、昼食など

●申込み・問合せ 10月3日(水)まで参加料を添えて、市立山口公民館
(☎656局2310)



天童の観光再発見講座 舞鶴山の隠れた史跡めぐり

●とき 9月30日(日)の午前9時から午後1時30分まで(午前8時45分集合)

●集合場所 舞鶴山山頂駐車場

●コース 北展望台～前建敷神社跡～護国神社～喜太郎稲荷神社～つつじ公園～大日堂～和光院～糸引き観音～薬師神社～千手観音～辻大明神碑～文学碑

●案内人 天童駒ガイド

●定員 40人(先着順)

●参加料 700円(昼食代)

●申込み・問合せ 9月23日(日・秋分の日)まで、天童市観光物産協会
(☎653局16800)



公民館総合健診

対 象	40歳以上の方
と き	と ころ
■蔵増地域	
9月18日(火)	市立蔵増公民館
9月19日(水)	
9月20日(木)	
■天童中部地域	
9月21日(金)	市立天童中部公民館
9月25日(火)	
9月27日(木)	
10月4日(木)	
■干布地域	
9月25日(火)	市立干布公民館
9月26日(水)	
9月27日(木)	
9月28日(金)	
受付時間	<ul style="list-style-type: none"> ○公民館総合健診＝午前8:00～9:30 ○胸部検診のみ＝午前10:00～10:30
特定健康診査 (高齢者健康診査)	<ul style="list-style-type: none"> ○40～64歳 2000円 ○65～69歳 1600円 ○70歳以上無料
胸部検診	300円 (65歳以上無料)
かくたん +喀痰検査	500円 (70歳以上無料)
胃がん検診	1100円 (70歳以上無料)

大腸がん検診

500円
(70歳以上無料)

持 物

- 公民館総合健診＝問診票、検査容器、検診料、保険証、前年の健診結果(お持ちの方)
- 胸部検診＝問診票、検診料

※特定健康診査は国民健康保険、高齢者健康診査は後期高齢者医療制度に加入している方が対象です。その他の保険に加入している方は、各医療保険者からの案内に従って特定健康診査を受診することになります。

元気わくわく運動セミナー (無料・健康マイレージ対象事業)

お気軽にご参加ください。

- 対象 市内にお住まいの40～70歳代の方
- とき 9月25日(火)
午後1:30～3:00
- ところ 市スポーツセンター
- 内容 楽しくできる筋力アップ
- 講師 遠藤美子さん(健康運動指導士)
- 定員 50人(先着順)
- 持物 内履き、汗拭きタオル、飲み物、ヨガマットまたはバスタオル
- 申込み・問合せ 9月20日(木)まで、市健康課
(☎652-0884)

からだスッキリ運動教室 (無料・健康マイレージ対象事業)

玄米ダンベル体操などの軽体操を体験してみませんか。

- とき 9月19日(水)
午前10:30～11:30
- ところ 市健康センター
- 持物 内履き、タオル、飲み物
- 問合せ 市健康課(☎652-0884)

時間外乳がん・子宮頸がん検診

- 対象
 - 乳がん検診＝40歳以上の偶数年齢の女性
 - 子宮頸がん検診＝20歳以上の女性
- とき 9月26日(水)
- 受付時間 午後5:30～7:00
- ところ やまがた健康推進機構 山形検診センター(山形市)
- 内容
 - 乳がん検診＝視触診(40歳代)、マンモグラフィ検査(2方向)、乳房超音波検査(40歳代の希望者)
 - 子宮頸がん検診＝子宮頸部細胞診
- 定員 各15人程度
- 検診料 乳がん検診2500円(50歳代以上1700円)、乳房超音波検査3024円、子宮頸がん検診1000円
- 申込み・問合せ やまがた健康推進機構(☎688-6511)

ひとくち

健康講座

228

●心の健康について

天童市健康課

東海林千秋 保健師

ストレスがかかる心は消耗します。「ストレス対策をしましょう」と言われることが多い現代ですが、軽いストレスは特別なことをしなくても普段通りの生活を続けると元に戻ります。つまり、生活リズムは人の心の健康に影響を持っているのです。しかしながら、強いストレスは普段通りの生活だけでは元に戻りません。そんな時は周りの力を借りる必要があります。ストレスを感じた時、身体や心に変化が起きます。日頃から自分の心の元気度に気付くように心掛けて、「いい感じ」「注意サイン」「乱れが生じている」などの違いを感じることができれば、早めに対応をとることができ、心の健康を保つために役立ちます。

市では、心の健康をセルフチェックできるシステム「こころの体温計」を導入しています。市ホームページや以下の二次元コードからアクセスでき、気軽にストレス度や落ち込み度をチェックできます。心身ともに健康であるために、自分の心の声に耳を傾けてみませんか。



みんなの Health September 健康

●問合せ、申込先の記載がないものは、市健康課
(☎652-0884)



今月の予防接種 (個別接種)

主治医と相談して受けましょう。

ヒブ	満2カ月児(平成30年7月生まれ)以上
小児用肺炎球菌	満2カ月児(平成30年7月生まれ)以上
B型肝炎	満2カ月児(平成30年7月生まれ)以上1歳に至るまで
4種混合	満3カ月児(平成30年6月生まれ)以上
BCG	満5カ月児(平成30年4月生まれ)以上1歳に至るまで
麻しん・風しん	満1歳児(平成29年9月生まれ)以上2歳に至るまで
水痘	満1歳児(平成29年9月生まれ)以上3歳に至るまで
日本脳炎	満3歳児(平成27年9月生まれ)以上

※市外(県内)の医療機関で接種を希望する場合は事前にお問い合わせください。

4カ月児健康診査

対象	とき
平成30年5月20日～5月31日に生まれた乳児	9月27日(木) 開場=正午 健診開始=午後1:00～
ところ	市健康センター
内容	身体計測、診察など
持物	母子手帳、健診票、バスタオル、アンケート

9カ月児健康相談

対象	とき
平成29年12月1日～12月13日に生まれた乳児	10月1日(月) 開場=午前9:00 相談開始=午前10:00～
平成29年12月14日～12月31日に生まれた乳児	10月1日(月) 開場=正午 相談開始=午後1:00～
ところ	市健康センター
内容	身体計測、お子さんとの触れ合い遊び、健康相談、読み聞かせ
持物	母子手帳、9カ月児相談票

3歳児健康診査

対象	とき
平成27年2月13日～2月27日に生まれた幼児	9月26日(水) 開場=正午 健診開始=午後1:00～
ところ	市健康センター
内容	身体計測、歯科検診、診察、検尿など
持物	母子手帳、健診票、アンケート、検査尿

対象者には健診票、検査尿の容器を事前に郵送しています。眼科検診の受診券を同封しています。10月末までに受診してください。

子宮がん検診

対象	20歳以上の女性
とき	ところ
9月19日(水)	市立天童中部公民館
9月20日(木)	市立天童南部公民館
9月26日(水)	市立天童北部公民館
9月27日(木)	市立津山公民館
受付時間	午後1:00～1:45
検診料	1000円 (70歳以上無料)
持物	問診票、検診料

受診希望者で問診票のない方は、市健康課までご連絡ください。検診年齢は平成31年3月31日現在の満年齢です。

地区健康相談

とき	ところ
9月21日(金)	市立長岡公民館
受付時間	午後1:30～2:30
内容	健診結果や生活習慣病予防などの健康相談
持物	健診結果

9月の休日当番医

診察時間=午前9:00～正午、午後1:30～5:00

	医療機関名	
9/2(日)	藤山医院 荒谷91-1 (☎653-2897)	つちだ子どもクリニック 芳賀タウン南3-7-13 (☎687-1259)
9/9(日)	瑞穂医院 高掬941-2 (☎658-4311)	大野胃腸科内科医院 久野本1056-3 (☎656-8522)
9/16(日)	天童温泉篠田病院 鎌田1-7-1 (☎653-5711)	
9/17(月)	やまもと整形外科医院 駅西2-8-25 (☎651-2010)	宮脇医院 東本町3-4-13 (☎653-5005)
9/23(日)	南町耳鼻咽喉科 南町3-14-19 (☎687-0870)	さいとう内科胃腸科クリニック 南町2-10-5 (☎658-6622)
9/24(月)	おおやま皮膚科 南町3-1-18 (☎651-1241)	菅原内科胃腸科医院 東長岡2-1-1 (☎655-4180)
9/30(日)	吉岡病院 東本町3-5-21 (☎654-1188)	いがらしクリニック 東長岡2-8-8 (☎658-1123)

◎救急告示病院は天童市民病院(☎654-2511)、天童温泉篠田病院(☎653-5711)、吉岡病院(☎654-1188)です。当番医師の診療科目は、市ホームページをご確認になるか市消防署(☎654-1191)にお問い合わせください。

◎山形市休日夜間診療所(山形市香澄町2-9-39 ☎023-635-9955)

◆夜間診療(毎日) 内科=午後7:00～11:00、小児科=午後7:30～10:30

◆休日診療(日曜日・祝日) 内科・小児科・外科=午前9:00～11:45、午後1:30～5:00



(山形中央高校提供)

インターハイで天童勢が大活躍

8月2日～6日、三重県伊勢市で開催された平成30年度全国高等学校総合体育大会陸上競技で、山形中央高校3年の松田基さん（一中出身）が、男子三段跳びで優勝に輝きました。松田さんは「優勝の目標を達成できて本当にうれしい。ここで満足せず、国体やU20日本選手権優勝に向け頑張りたい」と話してくれました。また、8月5日～7日に、三重県津市で開催されたなぎなた団体の試合では、天童高校が予選で強豪校を破ると勢いに乗って決勝トーナメントを勝ち進み、3位入賞の快挙を成し遂げました。

女子チームが準優勝

8月5日、蔵王高原坊平クロスカントリーコースで、第21回山形県ジュニア駅伝競走大会が行われました。各市町村から小・中学生の代表チームが選出され、男子33、女子31チームが出場して健脚を競い合いました。起伏に富んだコースの中、男子は、第4区の鈴木恵太選手（天童北部小）とアンカーの奥山倅楽選手（二中）らの粘りの走りで14位。女子は、第3区の岩崎愛花選手（三中）が区間2位、第4区の佐藤唯衣選手（長岡小）が区間3位の活躍を見せ、第1回大会以来の準優勝に輝きました。



9月のスポーツ情報

市スポーツセンター ☎654-6100

<http://www.tendocity-sports.or.jp>

9月の主な予定

- 1日(土) 東北私学バレーボール大会
- 1日(土)・2日(日) 秋季東北地区高校野球村山地区2次予選
- 2日(日) 村山地区高体連バドミントン大会
- 6日(木)～9日(日) 天皇賜杯全日本軟式野球大会
- 8日(土)・9日(日) 村山地区高校新人体育大会(女子サッカー)
- 9日(日) 県健康福祉祭(弓道)
- 15日(土)・16日(日) 秋季東北地区高校野球村山地区3次予選
- 21日(金)～24日(月) 秋季東北地区高校野球県大会
- 22日(土)・23日(日) 〃東村山地区中体連バレーボール大会
- 〃東村山地区中学校新人体育大会(ソフトテニス)
- 29日(土)・30日(日) JC杯サッカー大会
- 30日(日) 東北地区歯科医師会剣道大会

9月の休館日

18日(火)



県総合運動公園 ☎655-5900

<http://park.montedio.co.jp/beni/>

9月の主な予定

- 7日(金)・8日(土) 村山地区高校新人体育大会(テニス)
- 8日(土) 〃県中学校駅伝競走大会
- 〃県健康福祉祭(軟式野球)
- 9日(日) 県健康福祉祭(卓球・テニス・ソフトテニス・ソフトボール・ゲートボール・パタンク・剣道・バウンドテニス・囲碁・将棋)
- 22日(土)～24日(月) 東村山地区中学校新人体育大会(軟式野球)
- 23日(日) 東村山地区中学校新人体育大会(水泳・陸上)
- 29日(土) 県健康福祉祭(マラソン)

9月の休館日

3日(月)



モンテディオ山形ホームゲーム
NDソフトスタジアム山形

- 1日(土) 対ロアッソ熊本(午後7:00～)
- 15日(土) 対ヴァンフォーレ甲府(午後7:00～)
- 30日(日) 対松本山雅FC(午後2:00～)

市立図書館

☎654-2440
開館時間 午前9:00～午後7:00
<http://www.tendo-lib-unet.ocn.ne.jp>
蔵書検索ができます

9月の催し物・サークル活動

1日(土)午前11:00～ くまさんのおはなしかんづめ

8日(土)午後2:00～ とんと昔語り

22日(土)～30日(日) つちだよしはる
絵本原画展

26日(水)午前11:00～ おはなしの会

お知らせ まいづる号の巡回日程は、
各市立公民館だよりやとしょかんだ
よりをご確認ください。

お願い 転居などによる住所や電話番号の変更が
あった場合は、図書館カウンターで変更の手続き
をお願いします。利用カードは小学1年生から作
ることができます。

9月の休館日

18日(火)

市美術館

☎654-6300
開館時間 午前9:30～午後6:00(入館は午後5:30まで)
<http://tendocity-museum.jp/>

9月の展示内容

～9日(日) 吉野石膏コレクション近代日本絵画名
作展

13日(木)～ リサとガスパールの絵本の世界展

9月の休館日

3日(月)、10日(月)～12日(水)、18日(火)、25日(火)

市西沼田遺跡公園

☎654-7360
開館時間 午前9:30～午後6:00(入館は午後5:30まで)
<http://www.nishinumata.or.jp>

9月の催し物

13日(木)～17日(月) 加茂水族館クラゲ展示

～30日(日) 季節体験はにわストラップづくり(参
加料300円)

9月の休館日

3日(月)、10日(月)、11日(火)、18日(火)、25日(火)

市民プラザ

☎654-6200
多目的ホール・市民ギャラリー・イベントホール
http://www.sc-tendo.co.jp/pg_plaza/index_plaza.html

多目的ホール

16日(日) 市制施行60周年記念 初秋を彩るプラザ
コンサートVol.8

24日(月) 日本舞踊発表会

29日(土) ハローワーク就職面接会in天童

9月の休館日

3日(月)

市立旧東村山郡役所資料館

☎653-0631
開館時間 午前9:30～午後6:00(入館は午後5:30まで)

9月の展示内容

～2日(日) 天童発掘!お宝展

～10月14日(日) 紙・ドキドキ折り紙展(ミニ展)

19日(水)～ 天童の歴史と文化展～絵はがきと写真
でたどる天童の今昔物語～

9月の休館日

3日(月)、10日(月)、18日(火)、25日(火)

市わらべ館

☎658-8120
開館時間 午前9:00～午後6:00
<http://warabekan.tendo-kosodate.jp/>

9月の催し物 (※)要申し込み

20日(木)午前10:30～ リニューアルオープン記念
式典

26日(水)午前10:30～ タッチケア(※)

27日(木)午前10:30～ 9月生まれのお誕生会

9月の休館日

3日(月)～19日(水)

市子育て未来館げんキッズ

☎651-8240
開館時間 午前9:00～午後7:00
<http://www.shisetsu.jp/city.tendou/genkids/>

9月の催し物 (※)要申し込み

5日(水)・25日(火)午前10:00～ マタニティヨガ(※)

9日(日)午前10:00～ 双子ちゃん集まれ(※)

12日(水)①午前10:00～、②午後1:00～ 第5章
子育てコーチング講座(※)

13日(木)・27日(木)午前10:00～ タッチケア(※)

18日(火)午前10:00～ プレママクラブ(※)

27日(木)午前11:30～ ステップアップタッチケア(※)

9月の休館日

19日(水)

子育て Q&A

Q 子どもの紫外線対策について教えてください。

A 以前は子どもには日光浴が必要といわれていま
したが、近年は紫外線の影響が心配されている
ことから、紫外線の強い時間帯である午前10:00～
午後2:00の長時間の外出はできるだけ避けましょ
う。外出時は、帽子や日焼け止めで紫外線対策を行
います。日焼け止めは、子ども用の刺激の少ないも
のを選び、広範囲に使用する前に必ずパッチテスト
を行ってから使用してください。子どもには外で遊
ぶことが必要なので、心配し過ぎず、上手に対策を
考えてあげてください。

●問合せ 市健康課(☎652-0884)

お越しく下さい 敬老会

ことしも次のように敬老会を開催します。
みなさんお誘い合わせの上、お越しく下さい。

●対象 昭和16年12月31日までに生まれ、平成30年7月31日現在、市内にお住まいの方

●時間 午前10：00～（別に時間の記載がある会場を除く）

●とき・対象地域・ところ

9月9日(日)

○津山地区(507～510囑託区)…下貫津農業支援センター（午前11：00～）

9月15日(土)

○干布地区…干布小体育館
○津山地区(505囑託区)…関の上構造改善センター（午前10：30～）

9月16日(日)

○天童北部地域…天童北部小体育館
○津山地区(504・514囑託区)…寄的公民館
○津山地区(511・512囑託区)…上貫津集落センター（午前11：00～）
○山口地区…山口小体育館
○高掬地区…高掬小体育館



9月17日(月・敬老の日)

○津山地区(501囑託区)…若松公民館
○津山地区(502・503囑託区)…立宿公民館
○津山地区(515～523囑託区)…天童温泉公民館（午前10：30～）
○田麦野地区…高原の里交流施設ぽんぽこ

9月22日(土)

○天童南部地域…天童南部小体育館

9月23日(日・秋分の日)

○寺津地区…寺津小体育館
○長岡地区…長岡小体育館
○荒谷地区…荒谷小体育館

9月24日(月・振替休日)

○成生地区…成生小体育館

9月30日(日)

○天童中部地域…市総合福祉センター
○蔵増地区…蔵増小体育館

●問合せ 市社会福祉課

(☎654-1111内線762)

まちのイベント情報局

event information

将棋フェスティバル

とき 10月20日(土)・21日(日) ところ 市総合福祉センター

将棋大会のほか、プロ棋士による指導対局、詰将棋クイズ、将棋駒作りの実演、自由対局コーナーなどのイベントがあります。

第48回市民将棋大会

●とき 10月20日(土)=小・中学校対抗団体戦、10月21日(日)=個人戦

●受付 午前9：00～

●募集部門 小学生王将(2級以上)・小学生金将(3～6級)・小学生と金(7・8級)・小学生初心者(9級以下)の部、一般無段者の部、一般有段者の部、女性の部、どうぶつ将棋(初心者)の部、小・中学校対抗団体戦

●参加料 1000円(昼食付き)

※どうぶつ将棋の部は無料(昼食なし)です。

第24回大山康晴十五世名人杯争奪将棋大会

●対象 将棋愛好家で有段者格以上の方

●とき 10月20日(土)・21日(日)

●受付 午前9：00～

●定員 128人(先着順)

●参加料 2000円(昼食付き)

●申込期限 10月15日(月)

●申込み・問合せ 市商工観光課(☎654-1111内線222、FAX653-0744、電子メール=kanko-t@city.tendo.yamagata.jp)

市からのお知らせ information

テレビ広報 やまがた東西南北(YBCテレビ 毎週火曜日午前11：25)
ラジオ広報 村山地域耳より情報(ラジオモンスターFM76.2 午前7：30・午後6：30)
メール配信 市メール配信サービス(不定期)、ふるさとだよりfメール(毎週木曜日) 登録は天童市ホームページから
ホームページ <http://www.city.tendo.yamagata.jp/>



人口 62,025人(62,036人) 男 30,228人 女 31,797人
世帯数 22,117世帯(21,771世帯) 8月1日現在 ()内は昨年同期