

てんどう

8 / 15

No.1440

お知らせ版



ジャズで天童を元気に

7月27日、わくわくランド野外ステージで天童ジョンダナフェスティバルが開催されました。今回で8回目を迎えるジョンダナフェスティバルには、市内に拠点を置く「ビッグ・スウィング・フェイス」をはじめ県内外から9団体が出演。本市出身のサクソ奏者・川崎敦史さんも特別ゲストで登場し、熱い演奏を繰り広げました。会場には約3000人のジャズファンなどが訪れ、軽快なジャズのリズムを楽しんでいました。



天童ラ・フランスマラソン 2014 11月2日(日)開催

交通規制のお知らせ



天童ラ・フランスマラソンの開催に伴い、右図の時間帯にマラソンコースが通行止めになるほか、コース周辺の交通規制が行われます。大会当日は、交通規制地域の迂回にご協力をお願いします。

また、コース周辺のご家庭では、規制時間の外出や行事にご配慮をお願いします。

●とき 11月2日(日)

午前8:50~午後0:50

●問合せ 天童ラ・フランスマラソン大会実行委員会事務局(市文化スポーツ課内)

☎654-1111内線263、264)



ハーフマラソンコースと交通規制区域(予定)



天童ラ・フランスマラソン2014 ボランティアグループ募集

全国から訪れるランナーを温かいおもてなしで迎えるため、大会をサポートしていただくボランティアグループを募集します。

●対象 市内にお住まいか、市内に通勤、通学している中学生以上の方で、5人以上のグループ

●とき 11月2日(日)(活動時間は午前6:30~午後2:00を予定)

●ところ 県総合運動公園ほか

●活動内容 参加賞配布、記録証の発行、荷物預かり所運営、給水所運営、沿道整理など

※活動内容の指定はできません。

●支給品 スタッフ帽子、昼食

●定員 400人

●申込期限 8月29日(金)

●申込み 参加申込用紙に必要事項を記入の上、直接持参、郵送、FAX、Eメールのいずれかの方法で下記大会事務局

※未成年の方は、事前に保護者の承諾を得て、成年の方を代表に申し込みしてください。

●問合せ 〒994-8510 天童市老野森一丁目1番1号 天童ラ・フランスマラソン大会実行委員会事務局(市文化スポーツ課内) ☎654-1111内線263、FAX653-0744、Eメール taiiku-t@city.tendo.yamagata.jp

男女共同参画を進める 市民の集い（無料）

男女が共に支え合い、住みよい社会づくりを推進するため、男女共同参画を進める市民の集いを開催します。どなたでも参加できますので、お誘い合わせの上、お越しください。



- とき 8月31日(日) 午後1:30～3:30
- ところ 市民文化会館大集会室
- 内容
 - 1部＝講演／「存在人（そんざいびと）誰もがみな必要とされている」丹波恵子さん（シンガーソングライター）
 - 2部＝パネルディスカッション「高校生・短大生が考える男女共同参画」
- 問合せ 天童市男女共同参画社会推進委員会事務局（市市長公室 ☎654-1111内線323）

消費生活情報

◆◆ご注意ください「貴金属の訪問購入」◆◆

【事例】

「不用品など何でも買い取る」と電話があり来訪してもらった。業者は、用意していたものはざっと見ただけで、「貴金属はないか」と聞いてきた。しつこく言われ、なかなか帰らないので、仕方なく貴金属を見せたところ「売ってほしい」と言われ売却した。後日、後悔して「返して欲しい」と連絡したが、「手元にない」と言われた。

【アドバイス】

何よりも、売却したくない場合はきっぱりと断りましょう。訪問購入はクーリングオフでき、書類を受け取った日を含めて8日以内であれば無条件に取り戻すことができます（一部適用外あり）。また、契約しても商品をその場で引き渡す必要はありません。

- 問合せ 市消費生活センター
（☎654-1111内線745）

子育て世帯臨時特例給付金の申請

子育て世帯臨時特例給付金の申請の締切日は9月2日までです。忘れずに申請をお願いします。

- 支給対象者 平成26年1月1日に天童市の住民基本台帳に登録されている方で、平成26年1月分の児童手当受給者（平成25年の所得が児童手当の所得制限額以上の場合は対象外になります）

※支給対象者見込みとなる方には申請案内を送付しています。（公務員の方は、所属庁より申請の案内があります）

- 対象児童 平成26年1月分の児童手当の対象となる児童と平成26年1月1日出生の児童（臨時福祉給付金の対象者と生活保護の被保護者などは対象外になります）

- 給付額 対象児童1人につき1万円（1回のみ）

- 申請期限 9月2日(火)

※臨時福祉給付金と子育て世帯特例給付金は重複して受け取ることができません。臨時福祉給付金の案内が送付されている方は、そちらを申請してください。

- 問合せ 市子育て支援課（☎652-0882）

あなたの自転車は大丈夫？

高掬駅、天童駅で自転車の盗難が多数発生しています。ことし上半期（1月～6月）の被害件数は50件で、昨年の上半期の件数18件を大幅に上回っています。

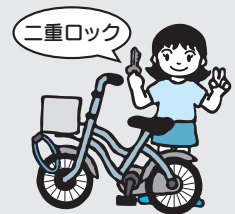

- 急いでいても「カギ」かけを忘れずに
- ワイヤー錠などで二重ロックにしましょう
- 自宅敷地内でも盗まれることがあります

- 問合せ 市防犯協会（市生活環境課内 ☎654-1111内線275）、または天童警察署生活安全課（☎651-0110）

市総体の結果 vol.4

少林寺拳法

問合せ 市スポーツセンター（☎654-6100）

■少林寺拳法（7月12日 市スポーツセンター小アリーナ）

- 団体演武 ▼小学生の部＝①山形天童
- 組演武 ▼小学生8級の部＝①山口朋之慎・山口謙真（山形中部）
- ▼同4級の部＝①有路皓・土屋和希（山形天童） ▼同2級の部＝①佐藤公洋・山口大智（山形天童）

- ②佐藤公洋・小野田天志（同） ▼同1級の部＝①佐藤綾香・土屋裕希（山形天童）②五十嵐惟・梅津翼（山形中部） ▼同有段の部＝①結城直也・後藤翼斗（山形天童）②佐藤輝弥・後藤翼斗（同） ▼親子の部＝①佐藤千明・佐藤学（山形中部） ▼一般女子級の部＝①石井陽菜・篠崎智恵（山形大学中

- 央）②長谷春香・安部優香（同） ▼一般男子級の部＝①柏崎圭亮・小林星司（山形大学中央）②嘉藤健太・伊東万里（同） ▼同初段の部＝①佐藤元音・大沼賢史（日大山形高校）②宮坂嶺・柳秀太郎（山形大学中央）③阿部修平・上山航（同） ●単独演武 ▼中学生の部＝①近藤龍之介（山形天童）（敬称略）

- **申込み・問合せ** 天童商工会議所 (☎654-3511)

知っていますか？建退共制度

建設業退職金共済(建退共)制度は、中小企業退職金共済法に基づいて設立された退職金制度です。加入できるのは建設業を営む方で、対象となるのは建設業の現場で働く人です。掛金は日額310円になっています。ぜひご加入ください。※詳しくは、建退共ホームページ (<http://www.kentaikyotaisyokukin.go.jp/>) をご覧ください。

- **問合せ** 建設業退職金共済山形支部 (☎632-8364)

ご利用ください ふるさと奨学ローン

ふるさと奨学ローンは、本ローンの対象者が高校・短大・大学などを卒業後、県内に就職した場合に、それ以降の利子に対して、元金300万円を限度に年2.00%の利子補給が受けられます。

- **融資限度額** 1000万円
- **金利**
 - 固定金利5年以内 = 年2.50~3.00%
 - 固定金利7年以内 = 年2.85~3.35%
 - 固定金利10年以内 = 年3.15~3.65%
- **申込み・問合せ** (財)山形県勤労者育成教育基金協会 (☎635-0101)、または東北労働金庫天童支店 (☎653-2020)

ふるさと応援寄附が1億円に

市では、この4月からふるさと納税の寄附者に対し、市の特産品の贈呈を行ったところ、7月24日に寄附の申込金額が1億円を超えました。年間の寄附額が1億円を超えるのは、県内では初めてのことで

ふるさと納税は、住居地以外の好きな自治体に寄附をすると、確定申告により寄附金額の2000円を超える部分が所得税と住民税から控除される制度で、平成20年度から始まりました。昨年度の市への寄附は5件で、総額66万5000円にとどまっていた。

このため、本年度からは本市の特産品を紹介しながら本市をPRしようと、1万円以上の寄附をいただいた方に、サクランボやラ・フランス、天童牛、将棋駒、天童温泉共通利用券など寄附額の半額に相当する特産品を用意しました。また、希望する方全員に、名前などを彫った根付け駒もプレゼントしています。

ことしは、50種類の特産品を準備したほか、ふるさと納税のポータルサイト「ふるさとチョイス」や市のホームページにも掲載し、本市の特産品の魅力を発信しています。

この結果、寄附の申し込みは7月28日時点で、9115件、1億439万円になりました。ほとんどが1万円の寄附で、人気の高い返礼品はサクランボ(佐藤錦)1732件、モモ(川中島白桃)1488件、リンゴ(サンふじ)1132件などとなっています。このほか、将棋駒と将棋盤のセットやことしの干支にちなんだ左馬の飾り駒、日本酒、ワインなどにも多数の申し込みがありました。

寄附額は、特産品代と根付け駒、送料などを控除すると、約2割程度の収入です。しかし、それ以上に本市の特産品が紹介され本市のPRにつながっています。これからも、手続きが簡素化されるクレジット決済を導入するなど、利用しやすく、喜ばれるふるさと応援寄附にしながら、本市の産業のさらなる活性化につなげたいと考えています。

- **問合せ** 市市長公室 (☎654-1111内線322・323)



ご声援ください 東南村山支部消防操法大会

東南村山支部管内3市2町の消防団による消防操法大会が次のように行われます。

天童市消防団からは、小型ポンプの部に第4分団(寺津地区)が、ポンプ車の部に第5分団(津山地区)が出場し、日ごろの訓練の成果を披露します。実践さながらの操法訓練にご声援ください。

● **とき** 8月24日(日)の午前9時から午後0時20分まで

● **ところ** 県総合運動公園南側駐車場
※雨天・荒天の場合は大会が中止となること
があります。

- **問合せ** 市消防本部 (☎654局1191)

お越しく下さい 市上下水道展(無料)

市民生活を支える水道・下水道に関するさまざまなものを展示する上下水道展を開催します。生活に役立つ情報や楽しい催しがいっぱいです。どうぞお気軽にお越しください。先着300人に鉢花をプレゼントします。

● **とき** 8月30日(土)の午前10時から午後3時まで

● **ところ** 市民プラザ2階 市民ギャラリー

● **内容** ①小・中学生の図画と習字の展示
②上下水道に関する相談、上下水道施設のパネル展示

③金魚すくい・水ヨーヨーつりなど

- **問合せ** 市上下水道課 (☎654局1111内線448)



くらしの Information August 情報①

お知らせ

全国消費実態調査にご協力ください

所得や消費、資産の状況を明らかにするために、全国消費実態調査を実施します。市内では3つの調査区(交り江三丁目・四丁目・五丁目、中里四丁目・東長岡三丁目、蔵増地区の一部)が指定され、36世帯が対象となります。8月の中旬から調査員が伺いますので、ご協力をお願いします。

- 問合せ 市総務課
(☎654-1111内線535)

諸証明書自動交付機使用休止のお知らせ

9月6日(土)・7日(日)は、庁舎電気工事のため、諸証明書自動交付機が使用できなくなります。

- 問合せ 市市民課
(☎654-1111内線718)

日本赤十字社採用試験(一般事務・看護師)

- 一次試験日 10月19日(日)
- 申込期間 8月25日(月)～9月10日(水)

※申込方法や受験資格などは、日本赤十字社山形県支部のホームページでご確認ください。

- 問合せ 日本赤十字社山形県支部総務課 (☎641-1353)

自衛官を募集

- 対象 平成27年4月1日現在で、18歳以上21歳未満の方

防衛大学校学生

- 一次試験日 11月8日(土)・9日(日)

防衛医科大学校医学科学生

- 一次試験日 11月1日(土)・2日(日)

防衛医科大学校看護学科学生

- 一次試験日 10月18日(土)
- ところ 山形市内

- 受付期間 9月5日(金)～30日(火)

- 申込み・問合せ 自衛隊山形地方協力本部東根地域事務所
(☎0237-43-7198)

危険物取扱者試験(甲種・乙種・丙種)

- 試験日・試験地・願書受付期間
 - ・10月4日(土)／山形市／8月25日(月)～9月4日(木)
 - ・10月18日(土)／村山市／9

- 月4日(木)～18日(木)
- ・11月8日(土)／寒河江市／9月29日(月)～10月9日(木)

- 受験手数料 甲種=5000円、乙種=3400円、丙種=2700円
- ※インターネットでも申請できます。願書は、市消防本部にもあります。

- 申込み・問合せ (一財)消防試験研究センター山形県支部
(☎631-0761)

危険物取扱者試験準備講習会

- 対象 乙種第4類取扱者試験を受験される方
- とき 9月18日(木)・19日(金) 午前9:00～午後4:30
- ところ 市消防本部2階会議室
- 定員 20人(先着順)
- 受講料 1300円(テキスト代)
- 申込み・問合せ 8月25日(月)の午前9:00～、市消防本部 (☎654-1191)

再就職支援事業 離職者セミナー(無料)

- 対象 市内の離職者
- とき 8月27日(水)・28日(木) 午前10:00～午後4:00
- ところ 滝の湯
- 内容 27日=ビジネスマナー、コミュニケーションスキル 28日=中堅社員としての仕事意識、コーチングなど
- 講師 前田京子さん(育成コンサルタント)

天童高原まつりへどうぞ 当日券もあります

- とき 8月31日(日)の午前11時30分から
- ところ 天童高原特設会場
- 内容 焼き肉パーティ、バンド演奏、子ども宝探し、大抽選会など
- 前売り券 1700円(天童牛200g、野菜付き)
- 前売り券取扱所 8月22日(金)まで、市産業立地室、天童高原施設、天童市観光物産協会、天童温泉協同組合、天童市農協本所・支所
- 当日券 1900円(50セットのみ)
- 問合せ 天童高原まつり実行委員会(市産業立地室内) ☎654局1111内線254)

自動体外式除細動器(AED)を用いた 普通救命講習会(無料)

- 天童市東村山郡救急医療対策協議会では、次のように心肺蘇生法やAED(自動体外式除細動器)の使用方法など普通救命講習会を開きます。受講者には普通救命講習修了証を交付します。
- 対象 天童市、山辺町、中山町にお住まいの方(先着30人)
 - とき 9月6日(土)の午後1時から5時まで
 - ところ 市健康センター
 - 内容 専門医の講義と消防署職員による実技指導
 - 申込み・問合せ 8月29日(金)まで、市健康課(☎652局0884)

ビーフリー プール会員募集

- 対象 中学生以上の方
- 利用時間
 - 日中コース = 午前10:00～午後4:30
 - 夜コース = 午後5:00～9:30
- ※日曜日・祝日はどちらのコースも午前10:00～午後7:30です。
- 会費 月5400円
- 申込み・問合せ 9月28日(日)まで、スポーツクラブ天童ビーフリー (☎654-8866)

あかねエンジョイクラブ スポーツ教室

- 万能キッズ教室 (小学生対象)
- とき 9月2日(火)～平成27年1月20日(火)の火曜日(全15回・月曜日になる場合もあります)
 - 低学年 = 午後7:00～7:50
 - 高学年 = 午後8:00～8:50
- ところ 市農業者トレーニングセンター
- 参加費 4000円(会員2500円)
- エアロビクス教室
- とき 9月3日(水)～12月3日(水)の水曜日(全8回)午後7:30～8:30
- ところ 市立高揃公民館
- 参加費 1回500円(会員300円)
- 申込み・問合せ 市農業者トレーニングセンター(☎655-3396)、またはあかねエンジョイクラブ事務局(☎090-6686-9481)

入園(館)希望者のための 保育園・児童館の施設見学会

平成27年度保育園・児童館への入園(館)希望者のための施設見学会を下記の日程で開催します。施設や保育の様子をご覧ください。

施設名	住所地・電話番号	期日
市立舞鶴保育園	小路一丁目 ☎654-2451	9月11日(木)
市立さくら保育園	老野森一丁目 ☎654-2452	9月3日(水)
市立みどり保育園	大字長岡 ☎655-2857	9月9日(火)
市立いなほ保育園	大字蔵増 ☎654-7286	9月5日(金)
(社)小百合保育園	大字干布 ☎651-2266	9月17日(水)
(社)小百合第二保育園	大字小関 ☎654-5528	9月18日(木)
(学)あけぼの保育園	北久野本五丁目 ☎654-8225	9月22日(月)
寺津児童館	大字寺津 ☎654-2455	9月10日(水)
山口児童館	大字山口 ☎656-2531	9月4日(木)
成生児童館	大字成生 ☎654-2454	9月2日(火)

- 時間 午前10:00から1時間程度
- ※申し込みの必要はありません。上記以外の日時を希望する場合は、事前に施設に連絡してください。また、平成27年度入園(館)児募集の詳細内容については、9月1日号の市報でお知らせします。
- 問合せ 各施設、または市子育て支援課(☎652-0882)

市スポーツセンターのスポーツ教室

- 女性限定 はじめてのスロージョギング教室
- 対象 一般女性(先着10人)
- とき 9月2日(火)～10月28日(火)の火曜日(全8回)午後7:15～8:30
- 内容 初心者対象のジョギング教室
- 受講料 2800円(保険料別)
- 秋のインドアテニス教室
- 対象 一般男女(先着20人)
- とき 9月30日(火)～11月18日(火)の毎週火曜日(全8回)午後7:00～8:30
- 内容 初心者から中級者対象に基本練習と応用練習をします
- 受講料 4000円(保険料別)
- 申込み・問合せ 市スポーツセンター(☎654-6100)

緑と水を守ろう チャリティーコンサート

- 第8回緑と水を守ろうチャリティーコンサートが次のように開催されます。
- とき 9月15日(月・敬老の日)の午後2時開演
- ところ わくわくランド野外ステージ(雨天時II津山小体育館)
- 出演 朝倉さや(民謡日本一の山形娘)、三山正徳社中(民謡グループ)、東北芸術工科大学和太鼓「太恵」、佐藤正宏(ワハハ本舗)、K.A.O.、津山小緑の少年団
- 入場料 2000円(中学生以下無料)
- チケット取扱い・問合せ 市立津山公民館(☎654局25333)

田麦野の夜を彩る キャンドルナイトにむくみ

東北芸術工科大学の学生による廃油を使った手作りキャンドルが『縁日』をテーマに田麦野の夜を彩ります。暑い夏の夜、涼を求めながらぜひ、キャンドルの優しい灯火を鑑賞ください。



- とき 8月23日(土)の午後6時から8時30分まで(点灯式は午後6時)
- ところ 市立高原の里交流施設ぼんぼり、ほか地域内3箇所
- ※雨天の場合、中止となります。
- 問合せ 市立高原の里交流施設ぼんぼり(☎656局20000)

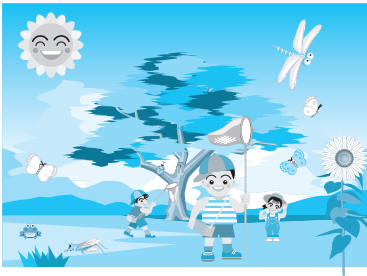

くらしの Information August 情報②

催し・募集

8月の 懐かしのレコードコンサート

- とき 8月22日(金)
午後7:00～8:30
- ところ 市民文化会館展示室
- 内容 荒井幸博特選名曲集
- 入場料 無料
- 問合せ 市文化スポーツ課
(☎654-1111内線262)

もり～な天童のイベント

ブリザーブドフラワー体験会

- とき 8月23日(土)
午後1:30～3:00
- 定員 30人(先着順)
- 材料費 3500円
- 申込期限 8月20日(水)

俳句を楽しむ会

- とき 8月25日(月)
午後1:30～
- 定員 10人(先着順)
- 参加料 無料
- 申込期限 8月22日(金)

朱夏のおもてなし生け花

- とき 8月31日(日)
①午前10:30～

②午後1:30～

- 定員 各15人(先着順)
- 材料費 1500円
- 申込期限 8月29日(金)
- 申込み・問合せ 市森林情報館
もり～な天童(☎651-2002)

むらやま広域婚活事業 BBQde恋もじゅうじゅう

- 対象 26歳～35歳の独身男女
(各12人)
- とき 9月20日(土)
午前8:45山形駅西口出発
- ところ 蔵王ライザワールド
- 内容 バス移動、ピザ作り体験、
宝探しゲーム、バーベキュー、
フリータイムなど
- 参加費 男性=5000円
女性=3500円

※9月13日(土)に男性を対象に事前セミナーを開きます。

- 申込み・問合せ 9月3日(水)
まで、NPOマリッジサポート
トやまがた
(☎080-8215-7745)

西沼田遺跡公園のイベント

くだ玉ストラップ作り

- とき 9月30日(火)まで
午前9:30～午後6:00

- 参加料 400円

※受け付けは午後4:30まで、申込みは不要です。

西沼田にクラゲがやってくる

- とき 9月10日(水)～15日(月・
敬老の日)
午前9:30～午後6:00
- 内容 加茂水族館からクラゲの
ミニ水槽がやってきます
- 入場料 無料
- 問合せ 市西沼田遺跡公園
(☎654-7360)

社会福祉協議会 はつらつ介護予防教室

- とき 8月21日(木)
午後1:30～3:00
- ところ 市総合福祉センター
- 内容 かしこい消費者になろう/
市消費生活センター
- 受講料 無料
- 定員 50人(先着順)
- 申込み・問合せ 天童市地域包
括支援センター(市総合福
祉センター内☎658-8190)

緑地管理補助員業務講習会

- 対象 55歳以上の求職者(ハロ
ーワークへの求職登録必要)
- とき 9月17日(水)～30日(火)
(土・日曜日、祝日を除く)
- ところ 天童市内
- 内容 植木剪定、雪囲い、刈り
払い機作業など
- 申込み・問合せ 9月3日(水)
まで、天童市シルバー人材
センター(☎654-7388)

健康マイレージTendoすこやかMy進事業ポイント対象事業

健康ウォーキング 「クアの道」舞鶴山コース

舞鶴山の自然や地形を利用する「気候
性地形療法」という手法を用いたウォー
キングを体験しませんか。舞鶴山をガイ
ドがご案内します。

- とき 9月13日(土)の午前9時30分
から午後0時30分まで

●集合場所 愛宕沼北側あずま屋前
※駐車場は、愛宕沼下駐車場をご利用
ください。(荒天中止)

- 定員 20人(先着順)
- 参加料 無料

●持物 動きやすい服装、滑らない靴、
雨具、飲み物、健康マイレージカ
ード(お持ちでない方には、当日
発行します)

- 申込み・問合せ 9月5日(金)まで、市
商工観光課(☎654局1111内線
222)

土曜日ラジオ体操倶楽部

- とき 9月6日(土)の午前10時から11
時30分まで
※10月と11月も行います。

●ところ 市スポーツセンター
●講師 市スポーツセンター指導員

●参加料 無料
●持物 内履き、タオル、飲み物、健康
マイレージカード(お持ちでない
方には、当日発行します)

- 問合せ 市健康課(☎652局0884)

と き	と ころ
■蔵増地域	
9月3日(水)	市立蔵増公民館
9月9日(火)	
9月10日(水)	
受付時間	<ul style="list-style-type: none"> 公民館総合健診 = 午前8:00～9:30 胸部検診のみ = 午前10:00～10:30
特定健康診査 (高齢者健康診査)	<ul style="list-style-type: none"> 40～64歳 = 2000円 65～69歳 = 1600円 70歳以上 = 無料
胸部検診 (+喀痰検査)	300円 (+500円)
胃がん検診	1100円
大腸がん検診	500円
持 物	<ul style="list-style-type: none"> 公民館総合健診 = 問診票、検査容器、検診料、<u>保険証</u>、前年の健診結果(お持ちの方) 胸部検診 = 問診票、検診料

※特定健康診査は国民健康保険、高齢者健康診査は後期高齢者医療制度に加入している方が対象です。その他の保険に加入している方は、各医療保険者からの案内に従って特定健康診査を受診することになります。

胃がん検診・大腸がん検診は、70歳以上の方が無料です。胸部検診は、65歳以上の方が無料です。

問診票のない方で受診を希望する方は、市健康課までご連絡ください。検診年齢は平成27年3月31日現在の満年齢です。

(市健康課 ☎652-0884)

小児科医師による こどもの健康相談(無料)

●とき 毎週水曜日

受付=午後2:30～

※前日まで予約が必要です。

●ところ 村山保健所(山形市)

●申込み・問合せ 県村山総合支庁子ども家庭支援課
(☎627-1203)

楽らくのびのび 運動教室(無料)

運動方法が分からない方や、運動の習慣をつくりたい方など、どなたでも参加できます。

●とき 9月2日(火)
午後1:30～2:30

●ところ 市健康センター

●内容 保健師などによる運動指導(ストレッチや音楽に合わせた軽体操など)、ミニ健康講話

●持物 内履き、タオル、飲み物

●問合せ 市健康課
(☎652-0884)

国民健康保険の 保険証を更新します

現在使用している国民健康保険被保険者証(保険証)の有効期限は、8月31日(日)です。

新しい保険証は、8月下旬に郵送しますので、9月1日(月)以降は新しい保険証をご使用ください。

また、古い保険証は、市社会福祉課、または各市立公民館にお返しください。

●問合せ 市社会福祉課
(☎654-1111内線753)

天童市民病院からの お知らせ

■天童市民病院の休日時間外診療

医療情報システム更新のため、ご不便をお掛けします。

●とき 8月30日(土)午前0:00～9月1日(月)午前8:00

■脳・糖尿病ドッグ

脳と糖尿病の複数のドッグを一度に受けられる県内唯一のドッグです。ぜひご利用ください。

●とき 毎週金曜日の午前中

●定員 各日2人(要予約)

●検査料 4万5000円(昼食付き)

※検査結果は、後日医師の診察を行い、直接報告します。

●申込み・問合せ 天童市民病院
(☎654-2511)

元気わくわく 運動セミナー(無料)

申し込みは不要です。

●対象 市内にお住まいの40～70歳代までの方

●とき 8月22日(金)
午後1:20～3:00

●ところ 市健康センター

●内容 玄米ダンベル体操と健康体操

●講師 色摩幸子さん(健康運動指導士)

●持物 内履き、タオル、飲み物

●問合せ 市健康課
(☎652-0884)

水痘(水ぼうそう)ワクチンが 10月から定期接種になります

●対象 生後12～36月に至るまでの間にあるお子さん

※すでに水痘(水ぼうそう)にかかったお子さんは対象となりません。

※経過措置として、平成26年度に限り、生後36～60月に至るまでにあるお子さんも、一部対象となりますが、詳しくは後日お知らせいたします。

●問合せ 市子育て支援課
(☎652-0882)

「人間と性」教育研究協議会 山形サークルの講演会

●とき 9月15日(月・敬老の日)

①午前10:30～正午

②午後1:00～3:10

●ところ 市健康センター

●内容 ①模擬授業「性を科学する」/金子尚仁さん(天童市民病院産婦人科)

②講演「思春期のこころと性」/岩室紳也さん(ヘルスプロモーション推進センター・オフィスいわむろ代表)

●資料代 500円

●申込み・問合せ 9月1日(月)まで、さとこ女性クリニック(☎687-0213)



みんなの 健康

Health
August

●検診などについての問合せ
乳幼児…子育て支援課
(☎652-0882)
成人…市健康課
(☎652-0884)

乳幼児健康相談

とき	9月8日(月) 午前9:30~11:30
ところ	市健康センター
持物	母子手帳

すくすく育児教室 (離乳食と育児)

対象	生後5~8カ月(平成26年1月~4月生まれ)の乳児を世話している方(先着25人)
とき	9月3日(水) 午後1:30~3:30
ところ	市健康センター
内容	離乳食の始め方、初期・中期の離乳食、家の中での事故防止など
持物	母子手帳、筆記用具
申込み・問合せ	9月2日(火)まで、子育て支援課 (☎652-0882)

4カ月児健康診査

対象	とき
平成26年5月1日~5月9日に生まれた乳児	9月11日(木) 受付=午後1:00~1:30
ところ	市健康センター
内容	身体計測、診察など
持物	母子手帳、健診票、バスタオル、アンケート

1歳6カ月児健康診査

対象	とき
平成25年1月14日~2月2日に生まれた幼児	9月5日(金) 受付=午後1:00~1:30

ところ	市健康センター
内容	身体計測、歯科検診、診察、フッ素塗布など
持物	母子手帳、健診票

フッ素塗布補助券を交付します。2歳の誕生日までに受けてください。

3歳児健康診査

対象	とき
平成23年2月2日~2月14日に生まれた幼児	9月9日(火) 受付=午後1:00~1:30
ところ	市健康センター
内容	身体計測、歯科検診、診察、検尿など
持物	母子手帳、健康診査票、検査尿

対象者には、健康診査票、検査尿の容器を事前に郵送しています。眼科検診の受診券を同封しています。早目に受診してください。

双子ちゃん 育児教室(無料)

対象	市内にお住まいで、おむね就学前の双子のお子さんをお持ちの方、または双子を妊娠中の方
とき	9月18日(木) 午前10:00~11:30
ところ	市健康センター
内容	子育ておしゃべり会
申込み・問合せ	9月17日(水)まで、子育て支援課 (☎652-0882)

コアラちゃん 育児教室(無料)

赤ちゃんに触れ合うことで、親子の絆を深めませんか。

対象	生後3~6カ月(平成26年3月~6月生まれ)の乳児と母親(先着13組)
とき	9月12日(金) 午前9:30~11:30

ところ	市健康センター
内容	タッチケア
持物	母子手帳、大きめの綿素材のバスタオルなど
申込み・問合せ	8月15日(金)~、子育て支援課 (☎652-0882)

食生活・健康相談

栄養士や保健師などが食事や健康に関する相談に応じます。

とき	9月9日(火) 午後1:30~2:30
ところ	市健康センター

子宮がん検診

対象	20歳以上の女性
とき	ところ
9月2日(火)	市立荒谷公民館
9月4日(木)	市立天童中部公民館
9月11日(木)	市立天童南部公民館
9月18日(木)	市立津山公民館
9月26日(金)	市立天童北部公民館
受付時間	午後1:00~1:45
検診料	1000円 (70歳以上=無料)
持物	問診票、検診料

受診希望者で問診票のない方は、市健康課までご連絡ください。検診年齢は平成27年3月31日現在の満年齢です。

公民館総合健診

対象	40歳以上の方
とき	ところ
蔵増地域	
8月28日(木)	矢野目集落センター
9月2日(火)	



ご寄付ありがとうございました

- ♡天童北部小のために
 - 乱川婦人会(東海林悦子代表)が、ぞうきん250枚
- ♡蔵増小のために
 - 蔵増乙の金平芳己さんが、サルビアとマリーゴールドの苗各315鉢
- ♡津山小のために
 - 山元の高橋勇さんが、児童用図書30冊と地形模型4個
- ♡長岡小のために
 - 長岡地域ゴミ減量化運動ネットワーク(高橋伸一代表)が、児童用図書20冊
 - 長岡小学校教育振興会(高橋伸一代表)が、二連式プランコ1基
- ♡一中のために
 - 東谷心療内科(東谷慶昭代表)が、朝日中学生ウイークリー

- 1年分
- ♡二中のために
 - (株)読売センター天童北部(齋藤太紀雄代表)が、生徒用図書38冊
 - 同校平成26年度サッカー部保護者会(鈴木欣也代表)が、サッカーゴールネット1組
- ♡市の芸術文化振興のために
 - 天童市茶華道連合会(佐野宗鶴代表)が、2万73円
 - 天童歌謡クラブ(丹野政敏代表)が、3万円
- ♡市のために
 - つるや(山口裕司代表)が、座布団132枚
- ♡交通安全のために
 - 天童市交通安全母の会(五十嵐雪子代表)が、横断旗入れ1基

ありがとう市民プール

長年、親しんでいただいた市民プールに感謝の気持ちを込めて、営業最終日にプール無料開放を行い、お別れイベントを開催します。



- とき 8月31日(日)
午後1:30~3:30
- ところ 市民プール
- 内容 プールで宝探し、着衣水泳
- 定員 100人(先着順)
- 参加料 無料
- 申込み・問合せ 8月27日(水)まで、電話で市スポーツセンター(☎654-6100)



休日などの水道当番店

●営業時間 午前8:30~午後5:00
※修理費用は有料です。

- 9月6日(土) 野口工業 ☎654-2711
- 9月7日(日) 花輪建設 ☎654-3318
- 9月13日(土) 高柳管工設備 ☎655-2533
- 9月14日(日) 東海林建設 ☎654-1421
- 9月15日(月) 後藤工業 ☎655-4450
- 9月20日(土) 遠藤設備 ☎653-3691
- 9月21日(日) 熊澤工業 ☎653-8984
- 9月23日(火) 長岡ガス供給 ☎655-2211
- 9月27日(土) 日本設備工業 ☎654-6116
- 9月28日(日) 相互設備 ☎655-4011



リサイクル情報

生活用品登録紹介制度(無償)

- 譲ります シルバー手押し車、介護用の浴槽マット・浴槽手すり・シャワーチェア・ポータブルトイレ、セミダブルベッド、2人掛けソファ、熱帯魚用水槽(3槽)ほか付属品一式
- 譲ってください 一中男子学生服、三中運動着(L)、大人用紙おむつ(女性用S、M)、ロードバイク、マウンテンバイク、電子レンジ、冷蔵庫、洗濯機
- 問合せ 市生活環境課(☎654-1111内線273)

9月の資源物拠点回収

- 対象 新聞紙、段ボール、雑誌、雑がみ(段ボール、新聞紙、雑誌はそれぞれに分別し、十文字にひもで縛ってください。雑がみは紙製の手提げ袋に入れて出してください)
- とき 9月6日(土) 午前8:00~10:00
- ところ 市役所西側駐車場、北久野本公民館前、市立長岡公民館駐車場
- 問合せ 市生活環境課(☎654-1111内線273)



TENDO®

8月の納税
納期は9月1日(月)まで

- 市・県民税……………第2期
- 国民健康保険税……………第2期
- 介護保険料……………第2期
- 後期高齢者医療保険料……………第2期
- 水道料金・下水道使用料(6・7月分)……成生・蔵増・寺津・山元・山口・高揃・干布・荒谷地区