



市民の期待に応えるため 春季消防演習

4月24日、わくわくランド多目的広場で、令和4年度天童市春季消防演習が行われました。3年ぶりの開催となる消防演習に、消防職員や消防団員など約220人が参加しました。参加者は、号令に合わせた規律のある行動で、市民の生命・身体・財産を守る自覚を新たにしていました。本年度は、新たに16人が消防団に入団しました。新入団員は、今後地域の防火活動での活躍が期待されます。

※新型コロナウイルスの影響により、掲載されている催しなどが中止・変更となる場合があります。

令和4年度 天童市職員採用試験

上級行政・上級技術（土木）

市では、令和5年度に採用する職員の採用試験を下記のとおり実施します。

- 採用職種・採用予定人数
上級行政・上級技術（土木）＝各若干名
 - 受験資格
 - 上級行政＝平成3年4月2日～平成13年4月1日に生まれた方
 - 上級技術（土木）＝昭和62年4月2日～平成13年4月1日に生まれた方
 - 試験日程（1次試験）
 - 上級行政＝6月17日（金）～30日（木）
 - 上級技術（土木）＝6月19日（日）
- ※2次試験は1次試験合格者を対象に後日実施。
- 試験会場
 - 上級行政＝全国各地の指定のテストセンター
 - 上級技術（土木）＝市立天童中部公民館

■申込受付期間 6月6日（月）まで

- 試験内容
 - 1次試験＝基礎能力検査、事務能力検査（大学卒業程度）、専門試験（上級技術（土木）のみ、大学卒業程度）
 - 2次試験＝総合試験（面接、適性検査など）
 - 受験手続 右記の二次元コードから電子申請で申し込みください。市総務課窓口または郵送での申し込みもできます。詳細は、市ホームページをご確認ください
- 
- 申込受付期間 5月16日（月）～6月6日（月）
- ※電子申請、郵送のどちらも6月6日（月）午後5:15必着。
- 採用 令和5年4月1日から採用予定
 - 申込み・問合せ 〒994-8510 天童市老野森一丁目1番1号 天童市総務部総務課職員係
(☎654-1111内線314)

MY TOWN TOPICS まちの話題



9大会ぶりの準優勝

4月27日から29日にかけて、第66回山形県縦断駅伝競走大会が開催され、3日間で県内29区間、305.6キロを駆け抜ける同大会に11チームが出場しました。天童・東村山チームは、細谷翔馬選手（天童市役所）が1日目と3日目、佐藤蒼空選手（四中3年）と舩田圭吾選手（天童市役所）が3日目にそれぞれ区間賞を獲得し、1日目は2位、2日目は4位、3日目は3位の好成績を収めました。3日間の総合成績は、平成24年以来9大会ぶりの準優勝となりました。

4月1日から天童東駐在所が開所

干布駐在所と荒谷駐在所が統合し、4月1日から新たに天童東駐在所が開所しました。天童東駐在所は、防犯力の向上とともに、地域の方と連携し、安全で安心なまちづくりに努めています。



- 問合せ 天童警察署（☎651-0110）



天童高原634の松交流イベント・各種イベント



第11回天童高原634の松交流イベント

新緑の天童高原でさまざまなイベントを開催しますので、どうぞお越しください。

- とき 5月29日(日)午前10:00～午後2:00
 - ところ 天童高原キャンプ場周辺特設会場
 - 内容
 - 天童高原スタンプラリー
 - 紙ヒコーキ飛ばし
 - トラクター馬車乗り体験
 - 自衛隊車両ツアー
 - 水風船釣り
 - 軽食売店(そば・フランクフルトなどの販売)
- ※新型コロナウイルス感染症感染拡大の影響により、イベントが中止・変更になる場合があります。
- ※雨天時は、キャンプ場周辺施設などで開催します。
- 問合せ 天童高原634の松交流イベント実行委員会
(市産業立地室内 ☎654-1111内線253)

初夏の面白山登山

往復4時間のコースです。登山未経験の方も楽しく登山できます。

- とき 6月5日(日)午前8:30集合
- 集合場所 天童高原キャンプ場
- 定員 20人(先着順・要予約)
- 参加料 500円(保険料含む)
- 持物 動きやすい服装と靴、タオル

天童高原山菜園わらび採り体験

天童高原山菜園でのわらび採りを体験してみませんか。天童高原産「でわかおり」のそばの昼食が付きまします。

- とき 5月18日(水)・22日(日)・25日(水)・30日(月)、6月3日(金)・8日(水)・12日(日)
午前10:00～11:30(午前9:30受付)
 - 定員 各日15人(先着順・要予約)
 - 参加料 2500円(小学生以下1000円)
- ※かき揚げは別途200円。
- 申込期限 各開催日の前日

そば打ち体験

天童高原産「でわかおり」を使ったそば打ち体験はいかがですか。

- とき 随時(要予約、火曜日は定休)
 - 午前10:30～11:30
 - 午後2:00～3:00
- 参加料
 - そば打ち体験(1鉢500円²約4人前)=3000円
 - 賞味(1鉢)=1000円
- 申込み・問合せ NPO天童高原(☎657-3628)

奨学金返還を支援します

市では、県と連携して、学生の県内への回帰・定着を図るため、卒業後に市内に定住し、県内で就業した場合、奨学金の返還を支援します。

- 対象 大学などに在学中で、日本学生支援機構の第一種または第二種奨学金を受け、卒業後に市内に居住および県内に就業見込みなどの要件を満たす方
 - 助成額 本年度以降の奨学金の貸与月数に2万6000円を乗じた額または奨学金の返還残高のいずれか低い額を上限
- ※申請多数の場合は、書類選考となります。詳しくは、市ホームページをご確認ください。
- 申込み 5月27日(金)～6月30日(木)午後5:00まで、必要書類を添えて市教育委員会教育総務課に提出
 - 問合せ 市教育委員会教育総務課
(☎654-1111内線812)

ご活用ください 生け垣設置の補助制度

市では、緑豊かで潤いのあるまちづくりを進めるため、生け垣の設置を補助しています。対象となる樹木の種類や植栽の状態などの要件がありますので、樹木を植える前にご相談ください。

- 対象
 - 市内の土地の所有者またはその同意を得た使用者が新たに設置する生け垣であること
 - 生け垣は、道路・公共施設などに面する部分を含み、その延長が3m以上であること
 - 生け垣用の樹木は、列状に並び、外部から見える高さが1m程度で、植栽本数は1m当たり2本以上であること
 - 住宅、事務所などの敷地内(駐車場を含む)に設置するものであること
- 補助額 樹木購入費用の2分の1以内の額(消費税含む)で、1敷地当たり5万円が限度
- 申込み・問合せ 市都市計画課
(☎654-1111内線422)

防災ラジオ受信機を無償で貸し出します

市では、防災ラジオを無償で貸し出しています。防災ラジオは、国や市から緊急情報が発信されると、自動的に電源が入り聞くことができます。聞き逃した場合でも、ライトが点滅し緊急放送があったことをご知らせします。

●無償貸与の対象者

- ①市内に住所を有しており、現に居住している方で避難行動要支援者に該当する方

【避難行動要支援者】

次のいずれかに該当する方

- 65歳以上の単身世帯または高齢者のみの世帯で、要支援1～2または要介護1～2の認定を受けている方
- 要介護認定3以上を受けている方
- 身体障害者手帳1・2級判定の方
- 療育手帳A判定の方
- 精神障害者保健福祉手帳1級判定の方
- 自主防災会や民生委員・児童委員が支援が必要と認めた方など

- ②0.5m以上の浸水想定区域内または土砂災害警戒区域内にお住まいの方

※浸水想定区域については、市の洪水ハザードマップ、土砂災害警戒区域については、市の土砂災害ハザードマップをご確認ください。どちらのハザードマップも市ホームページから確認できます。



- 無償貸与台数 1世帯につき1台(先着60台)
 - 試験放送 毎月第1月曜日午前10:55～(約4分間)
- ※自動的に電源が入り、放送します。
- 申込方法 市危機管理室窓口へ申請用紙を提出してください。申請用紙は市ホームページからもダウンロードできます
 - 申込み・問合せ 9月30日(金)まで随時申し込みを受け付けます。
市危機管理室(☎654-1111内線453)

Jアラート全国一斉情報伝達試験

5月18日(水)午前11:00から、全国一斉情報伝達試験のため、市内の小学校12校・中学校4校、市立高原の里交流施設ぼんぼりに設置している屋外スピーカーから試験放送が数分間流れます。

地震や武力攻撃などの発生時に備え全国瞬時警報システム(Jアラート)を用いた試験で、全国で実施されます。

※Jアラートとは、人工衛星などを通じて、国からの緊急情報を瞬時に伝えるシステムです。

●放送内容

- (上リチャイム)
- 「これはJアラートのテストです」(3回)
- 「こちらは天童市です」
- (下リチャイム)

●問合せ 市危機管理室(☎654-1111内線453)

山での遭難や事故にご注意ください

- 山に行くときは次のことに十分注意しましょう。
- 一人では行かず、行き先や帰宅時間を家族に告げ、早立ち早帰りをする
 - クマ鈴、ラジオ、食料、雨具、携帯電話、予備電池を携行する
 - 万が一の通報のためにGPS機能を有効にする
 - 体力や体調に不安があるときは山に入らない
 - 途中で具合が悪くなったときはすぐに下山する
 - 道に迷ったらむやみに動き回らず、見晴らしの良いところで救助を待つ
 - 子グマのそばには必ず母グマがいるので絶対に近づかない。背中を見せずにゆっくりと後ずさりし、静かにその場を離れる

●問合せ 天童市山岳遭難対策委員会
(市危機管理室内☎654-1111内線453)

市ホームページに無料バナー広告を掲載しませんか

市では、市内の企業・事業所を広くPRし、本市の産業の発展に役立てるため、市ホームページ(トップページ)のバナー広告枠に、市内の事業所などのバナー広告を無料で掲載します。ホームページをお持ちの事業所の方は、どうぞご利用ください。

- 対象となる事業所 市内にある事業所(市民税、法人市民税の滞納がないこと)
 - 掲載期間 3カ月間(四半期ごと入れ替え)
- ※掲載要件など詳しくは市ホームページをご確認ください。申請書のダウンロードもできます。
- 申込み・問合せ 市市長公室
(☎654-1111内線325)

新型コロナウイルスワクチン接種情報

■ワクチンの接種状況について（5月1日現在）

【12歳以上の3回目接種】

対象者	対象者数	3回目 (接種人数・接種率)
65歳以上	1万9435人	1万7056人(87.8%)
12歳～64歳	3万6675人	1万7229人(47.0%)
全体	5万6110人	3万4285人(61.1%)

【5歳～11歳の1・2回目接種】

対象者数	1回目 (接種人数・接種率)	2回目 (接種人数・接種率)
4010人	1354人(33.8%)	922人(23.0%)

■6月以降の接種体制（1～3回目接種）

ワクチン接種の進捗状況などにより、6月以降の接種体制を以下のとおり変更します。

【12歳以上】

接種体制	接種回	接種日	接種医療機関 ・接種会場	ワクチンの種類
個別接種	1～3回目	平日のみ	天童市民病院	ファイザー／モデルナ ※週ごとに切り替えます。
集団接種	3回目	6月25日(土) ※上記日以外は休止します。	市健康センター	ファイザー

【5歳～11歳】

接種体制	接種回	接種日	接種医療機関	ワクチンの種類
個別接種	1・2回目	月曜日～土曜日	天童市民病院 (小児科)、奥山 こども医院、つ ちだ子どもクリ ニック、ひがし たに小児科 ※6月以降縮小 します。	小児用ファイザー
集団接種			休止します	

※予定は変更になる場合がありますので、ワクチン接種予約サイトや市コールセンターでご確認ください。

※現在、3回目までの接種完了を9月末までとしておりますので、接種を希望される方はお早めにご予約をお願いします。

■4回目接種について

国の方針により、3回目接種から5カ月以上経過後、60歳以上の方または基礎疾患のある18歳～59歳の方などを対象に行います。

※接種券は6月上旬頃から発送する予定です。

※詳細は決まり次第、市報てんどうや市ホームページなどでお知らせします。

●申込み・問合せ 天童市コールセンター（☎0120-008-042）平日の午前9：30～午後4：30

担当：市新型コロナウイルスワクチン接種対策室

高齢者肺炎球菌ワクチン 予防接種に助成します

過去に助成を受けたことがない本年度の対象者に、高齢者肺炎球菌ワクチン予防接種の助成券を送付しています。同封された書類を医療機関に提出して、予防接種を受けてください。助成対象者は生年月日により毎年変わります。助成を受けられる機会は生涯で1回限りですので接種の機会を逃さないようにご注意ください。

●令和4年度の助成対象者

- 令和4年度に次の年齢になる方

65歳	昭和32年4月2日～ 昭和33年4月1日生まれの方
70歳	昭和27年4月2日～ 昭和28年4月1日生まれの方
75歳	昭和22年4月2日～ 昭和23年4月1日生まれの方
80歳	昭和17年4月2日～ 昭和18年4月1日生まれの方
85歳	昭和12年4月2日～ 昭和13年4月1日生まれの方
90歳	昭和7年4月2日～ 昭和8年4月1日生まれの方
95歳	昭和2年4月2日～ 昭和3年4月1日生まれの方
100歳	大正11年4月2日～ 大正12年4月1日生まれの方

- 60歳以上65歳未満の方で心臓・じん臓・呼吸器などの機能に障がいのある方（身体障害者手帳1級相当）

- 接種期間 令和5年3月31日(金)まで
- 助成額 4000円（市内医療機関の場合、自己負担額4000円）

※案内が届いた方でも、過去5年以内に受けている方は接種できません。

※新型コロナウイルスワクチンの接種を受ける場合、原則として、本予防接種と前後13日以上の間隔を空ける必要があります。

- 問合せ 市保険給付課（☎654-1111内線754）

不登校・引きこもり相談会IN天童

ご本人やご家族などどなたでもお気軽にお越しください。

- とき 6月15日(水)午後2:00～4:00
- ところ 市健康センター
- 内容 不登校や引きこもりに関する個別相談
- 参加料 無料
- 申込み・問合せ 認定NPO法人発達支援研究センター（☎679-3266）

新型コロナ感染防止対策の徹底を

感染力が強いオミクロンBA.2系統への置き換わりが進んでおり、感染の再拡大も懸念されるなど依然として予断を許さない状況にあります。基本的な感染防止対策の徹底に加え、次の点にご協力をお願いします。

- 子どもや高齢者への感染を防止するため、家庭内でも定期的な換気や小まめな手洗いなどを実践し、同居する高齢者や基礎疾患のある方と会話する際にはマスクの着用などを考えてください。
- 県外へ移動する場合には、基本的な感染防止対策の徹底や、事前・事後に無料のPCR検査を活用するなど「うつさない」「うつらない」行動を徹底してください。
- 発熱・咳など少しでも体調が悪い場合は、外出・移動を控え、医療機関に電話した上ですぐに受診してください。

- 問合せ 市健康課（☎652-0884）

天童市民病院イブニング検診

定時の診療時間内に検診を受診できない方の受診機会を広めるため、イブニング検診を実施します。

■乳がん検診

- 対象 40歳以上の女性
- とき 5月24日(火)、6月14日(火)・28日(火)
- 診察受付時間 午後5:00～6:00
- 内容 マンモグラフィー検診
※年齢は令和5年3月31日時点。
- 申込み・問合せ 検診日の3営業日前まで、天童市民病院（☎654-2511）

レディース検診

乳がん検診・子宮頸がん検診を同じ日に受診できます。市立荒谷公民館から無料送迎車が利用できますので、希望される方は一緒にお申し込みください。

- 対象 ○乳がん検診＝40歳以上の偶数年齢の女性（昭和58年3月31日以前生まれ）
○子宮頸がん検診＝20歳以上の女性（平成15年3月31日以前生まれ）
- とき 6月30日(木)
- ところ やまがた健康推進機構山形検診センター（山形市）
- 検診料 ○乳がん検診＝40歳の方は2500円、41歳・42歳以上の偶数年齢の方は1700円
○子宮頸がん検診＝1000円（70歳以上無料）
- 申込み・問合せ 5月31日(火)まで、市健康課（☎652-0884）

お知らせ

早期発見でアメシロによる被害の拡大を防ぎましょう

アメリカシロヒトリ（アメシロ）の幼虫は、集団で樹木の葉を食い荒らす害虫です。駆除は樹木の所有者の責任において行ってください。家庭だけで駆除できないときは、地域の方に相談するか、専門業者に依頼し、周辺に迷惑が掛からないようにしましょう。

アメシロ被害の拡大を防ぐためには、早期発見・早期対処が大切です。ご家庭や地域で取り組み、効果的に駆除しましょう。

- 問合せ 市生活環境課
(☎654-1111内線273)

新型コロナウイルス感染症対策 離職者応援事業

県では、新型コロナウイルス感染症に起因して、県内の事業所を解雇・雇止めされた県内の労働者に対し5万円(1人1回限り)を給付します。

- 対象 1月1日～3月31日に解雇・雇止めされた方
 - 申請期間 5月23日(月)まで
 - 申請方法 申請書を県雇用・産業人材育成課に郵送
- ※詳細は県ホームページをご確認ください。
- 申込み・問合せ 県雇用・産業人材育成課 (☎630-2377)

電波利用環境保護周知啓発強化期間

6月1日(水)から10日(金)までは、電波利用環境保護周知啓発強化期間です。不法電波は人命に関わる重要な無線通信を妨害することがあります。電波の混信、妨害については、総務省東北総合通信局にお問い合わせください。

- 問合せ 総務省東北総合通信局
(☎022-221-0641)

催し・募集

まちづくり懇談会

対象地域	とき	ところ
天童中部	5月25日(水)	市立天童中部公民館

- 時間 午後7:00～8:30
- 問合せ 市市長公室
(☎654-1111内線303)

天童市結婚サポーター(仲人) 無料結婚相談会

- 対象 結婚を望む独身の方またはその家族
- とき 6月11日(土) 午後1:30～4:00
- ところ 市総合福祉センター
- 内容 天童市結婚サポーターによる結婚相談会
- 定員 4組
- 申込み 6月9日(木)まで、電子メール(machi@city.tendo.yamagata.jp)または電話で申し込み

yamagata.jp) または電話で申し込み
※相談日時・氏名・年齢・電話番号をお知らせください。
※個別の相談も随時受け付けています。オンラインでの相談にも応じます。

- 問合せ 市市長公室
(☎654-1111内線324)

ふるさと歴史講座 舞鶴山山頂の秘密にせまる

- とき 6月11日(土) 午後1:30～3:30
- ところ 市民文化会館
- 演題 山形の大寺寶幢寺と天童愛宕神社～伝えられた什物・宝物～
- 講師 野口一雄さん(天童郷土研究会会長)
- 定員 40人
- 受講料 無料
- 申込み・問合せ 市教育委員会生涯学習課
(☎654-1111内線833)

なんでも労働相談ダイヤル

- とき 5月24日(火) 午前10:00～午後6:00
- 相談電話 ☎622-0551
- 相談内容 労働時間、解雇、賃金カット・未払い、休暇、嫌がらせなど
- 相談料 無料
- 問合せ 連合山形地域協議会
(☎622-0551)

お気軽にご相談ください
人権に関する悩み事

6月1日は、人権擁護委員の日です。人権に関する困り事や心配事は、お近くの人権擁護委員にご相談ください。相談は無料で、随時相談に応じます。

市内在住の人権擁護委員(敬称略)

- 松村 昌子(天童中部)
- 加藤 昭男(天童南部)
- 菅藤 政浩(成生)
- 熊澤 幸康(蔵増)
- 穂波 恵子(寺津)
- 設楽 雅信(津山)
- 村山 瑞穂(山口)
- 鈴木 伸一(高揃)
- 奥山 泰子(千布)
- 東海林 節子(荒谷)



人権なんでも相談所を開設します

人権擁護委員が相談に応じます。1人1時間ずつの事前予約制(先着順)になります。

- とき 6月3日(金)の午前10時から午後3時まで
- ところ 市教育委員会庁舎会議室
- 申込み 5月25日(水)まで、市社会福祉課に電話でお申し込みください

電話相談をご利用ください

- みんなの人権 110番 ☎0570-0003-1110
- 子どもの人権 110番 ☎0120-0007-1110
- 女性の人権ホットライン ☎0570-0070-810
- 問合せ 市社会福祉課
(☎654局1111内線767)

午前9:30～正午／ハローワークプラザやまがた（山形市）

- **問合せ** 山形県福祉人材センター
(☎633-7739)

**とんと昔を語ってみませんか
受講者を募集**

- **とき** 5月～10月の第2・第4土曜日 午後1:30～3:00
- **ところ** 市立天童南部公民館
- **定員** 10人
- **受講料** 無料
- ※随時見学も可能です。
- **申込み・問合せ** 天童のとんと昔を語る会
(☎090-2988-9187山口)

介護職員初任者研修

- **対象** 介護業務への従事を希望する市内にお住まいの方や市内の事業所で介護業務に従事している方（就労予定の方も含む）
- **とき** 6月～8月中の約15日間
- **ところ** 市総合福祉センター
- **内容** 介護業務の基礎を身につけるための介護職員初任者研修講座
- **定員** 25人程度
- **受講料** 無料
- **申込期限** 6月14日(火)
- **申込方法** 市ホームページをご確認の上、お申し込みください
- **問合せ** 市保険給付課

(☎654-1111内線757)

**天童日本語教室の
受講者を募集**

- **対象** 外国出身の方
- **とき** 6月8日(水)～12月14日(水)の水曜日(全26回)
午後2:00～4:00
- **ところ** 市総合福祉センター
- **コース** 初級Ⅱコース(N4)
- **受講料** 無料
- **年会費** 1000円
- **申込み・問合せ** 5月30日(月)まで、天童市国際交流協会事務局(市市長公室内☎654-1111内線324)

**サクランボ作業の
人手を募集します**

J A てんどう農作業従事者無料職業紹介所では、サクランボの収穫や箱詰め作業などの人手を募集し、各農家にあっせんしています。勤務時間や時給などは、お気軽にご相談ください。

- **対象** 市内または近隣の市町にお住まいで、通勤可能な方
- **申込み・問合せ** J A てんどう農作業従事者無料職業紹介所(本所営農指導部内☎653-5114)

**山形県警察官・
警察行政職募集**

- **警察官A**
- **対象** 昭和62年4月2日から平成17年4月1日までに生ま

れた方で、大学を卒業または令和5年3月31日までに卒業見込みの方

- **1次試験** 7月10日(日)
- **申込期間** 6月13日(月)まで
- **警察官B**
- **対象** 昭和62年4月2日から平成17年4月1日までに生まれた方で、警察官Aの受験資格に該当しない方
- **1次試験** 9月18日(日)
- **申込期間** 7月15日(金)～8月29日(月)

■ **警察行政(大学卒業程度)**

- **対象** ①昭和58年4月2日から平成13年4月1日までに生まれた方
②平成13年4月2日以降に生まれた方で、大学を卒業または令和5年3月31日までに卒業見込みの方
- **1次試験** 6月19日(日)
- **申込期間** 5月25日(水)まで

■ **警察行政(高校卒業程度)**

- **対象** 平成13年4月2日から平成17年4月1日までに生まれた方。ただし、大学を卒業または令和5年3月31日までに卒業見込みの方は対象外
- **1次試験** 9月25日(日)
- **申込期間** 8月5日(金)～9月2日(金)まで
- ※警察官と警察行政は併せて受験できません。
- **問合せ** 天童警察署
(☎651-0110)

**ご協力ください
水道メーターの取り替え**

水道メーターは、計量法の規定により、8年で取り替えることになっています。

本年度に取り替える世帯については、事前にお知らせしますので、ご協力をお願いします。なお、立ち会いなどは不要です。

- **取替時期** 6月から11月まで
- **取替業者** 市指定給水装置工事業者
- **問合せ** 市上下水道課

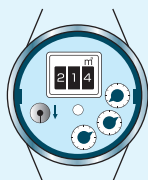

(☎654局1111内線442)

漏水調査にご協力ください

市では、水道管の漏水を見つめるための漏水調査を定期的に行い、早期発見・修理に努めています。調査員(天童市管工事業協同組合)がみなさんの敷地内に立ち入る場合もありますので、ご協力をお願いします。

調査員は身分証明書と腕章を身に付けていますので、不審な点がありましたら、提示を求めています。

- **調査区域** 市内全域
- **調査期間** 令和5年3月末まで
- **問合せ** 市上下水道課

(☎654局1111内線447)



催し・募集

天童最上川温泉ゆびあ 春のキッチンカー祭りinゆびあ

県内を中心に活動しているキッチンカーが7店ほど出店します。おいしいグルメを食べ歩いてみませんか。

- とき 5月29日(日)
午前10:00～午後4:00
- 問合せ 天童最上川温泉ゆびあ
(☎651-3333)

市わらべ館 子育てサロン(乳歯と歯磨き)

- とき 6月7日(火)
午前10:30～11:30
- 内容 前半は歯科衛生士による乳歯と歯磨きについての講話、後半は子どもの発育や健康について相談に応じます
- 定員 親子15組(先着順)
- 申込期間 5月17日(火)～
- 申込み・問合せ 市わらべ館
(☎658-8120)

市民プラザ 生涯学習講座

- おうちパン講座
- とき 6月9日(木)
午前10:30～午後0:30
- 受講料 1650円、教材費2000円
- さとみの漬物講座
- とき 6月23日(木)
午前10:00～正午

- 受講料 1650円、教材費1300円
- 申込み・問合せ 市民プラザ
(☎654-6200)

市西沼田遺跡公園の催し

- 季節体験 木の図鑑
- とき 6月30日(木)まで
①午前9:30～11:00
②午後1:00～4:00
- 参加料 300円
- プリザーブドフラワーアレンジ
～ガラスの靴～(要申し込み)
- とき 6月12日(日)
午後1:30～3:00
- 講師 押野稚水さん(小原流一級家元教授)
- 定員 10人(先着順)
- 参加料 2000円
- 持物 花ばさみ
- 申込期間 5月15日(日)～
- 申込み・問合せ 市西沼田遺跡公園(☎654-7360)

天童市社会福祉協議会 無料法律相談

- とき 6月8日(水)
午後1:30～4:00
- ところ 市総合福祉センター
- 相談内容 民事、家事的な法律相談(1人30分、1案件1回まで)
- 相談員 山口紗世子弁護士
※都合により、相談員が変更になる場合があります。
- 申込み・問合せ (福)天童市社会福祉協議会(☎654-5156)

明幸園の認知症カフェ Mカフェ

- とき 6月4日(土)
午後1:00～2:00
- ところ 市立蔵増公民館
- 講話 認知症の人の日々の記憶
- 講師 新谷富士子さん
- 参加料 無料
- 問合せ 明幸園地域支援室
(☎653-3071)

認知症の人と家族の会 天童のつどい

- 認知症に関心のある方やお悩みの方は、お気軽にご参加ください。
- とき 6月11日(土)
午後1:00～3:00
 - ところ 市総合福祉センター
 - 内容 情報交換など
 - 問合せ (公社)認知症の人と家族の会山形県支部世話人
(☎654-8981富樫方)

福祉のしごと・保育のしごと 出張相談会(予約不要)

- 福祉や保育の仕事を希望する方の円滑な就労を支援するため、キャリア支援専門員や保育士の就職支援コーディネーターが、県内のハローワークで相談に応じます。
- 対象 福祉や介護、保育分野の仕事に関心のある方
 - とき・ところ ①6月17日(金)
午前10:00～午後3:00/
ハローワーク山形(山形市)
②6月28日(火)

消費生活情報

◆ウクライナ情勢を悪用した詐欺トラブルにご注意ください◆

【事例】

ウクライナでロシアの軍事侵攻が激しさを増してきたので、何か自分にもできないかと思っていたところ、SNSでウクライナへの義援金を募集していた。そこで、クレジットカード決済で1000円を募金したが、数日後に募金した義援金サイトは偽物の可能性があることが分かった。だまされたと思うので返金を求めたい。

アドバイス

このような手口のほか、今後、ウェブで公開されている写真などを無断で流用・悪用して、ウクライナ情勢に関連したクラウドファンディング(インターネットで不特定多数の人に資金提供を呼び掛けるもの)での義援金詐欺などが考えられます。また、このタイムングに合わせた投資詐欺など、ウクライナ情勢を悪用したさまざまなパターンのトラブルが生じる可能性がありますので、十分に注意してください。

少しでもおかしいと感じた場合やトラブルにあった場合は、すぐ市消費生活センターや消費者ホットライン「☎188」にご相談ください。

●問合せ 市消費生活センター

(☎654局1111内線745)



女性のための個別検診 (乳がん・子宮がん・骨粗しょう症)

- 対象
 - 乳がん検診＝40歳以上の偶数年齢の女性（昭和58年3月31日以前生まれ）
 - 子宮がん検診＝20歳以上の女性（平成15年3月31日以前生まれ）
 - 骨粗しょう症検診＝30～70歳の女性（昭和27年4月1日～平成5年3月31日生まれ）
 - 検診料
 - 乳がん検診（40歳、マンモグラフィー2方向・乳房超音波検査）＝2500円
 - 乳がん検診（41歳および42歳以上偶数年齢者、マンモグラフィー2方向）＝1700円
 - 子宮がん検診＝1500円
 - 骨粗しょう症検診＝800円
 - 申込方法 令和5年2月までに、下記の医療機関に直接電話などでお申し込みください。受診方法や検診結果は各医療機関で説明します
- ※乳がん検診・子宮がん検診無料クーポンをお持ちの方は、該当する検診を無料で受診できます。
 ※生活保護の受給者の方は、市健康課へお問い合わせください。

医療機関	電話番号	受診できる検診		
		乳がん検診	子宮がん検診	骨粗しょう症検診
天童市民病院	☎654-2511	○	○	○
天童温泉篠田病院	☎653-5711	○	○	○
さとうウィメンズクリニック	☎652-1117		○	
瑞穂医院	☎658-4311			○
やまもと整形外科医院	☎651-2010			○
整形外科増子	☎679-3371			○

- 問合せ 市健康課（☎652-0884）

Smart（スマート）健診

- 対象 市内にお住いの20～39歳の方（昭和58年4月1日～平成15年3月31日生まれ）
 - とき 6月23日（木）・24日（金）
 - 受付時間 午前8：30～10：00
 - ところ 市健康センター
 - 内容 身体計測、内科診察、血液検査、心電図検査、胃がんリスク評価（希望者のみ）
 - 定員 70人（先着順）
 - 健診料 2000円、胃がんリスク評価は別途1000円
 - 持物 保険証
- ※各日先着4人程度で、午前8：30から健診終了時まで託児を行います（1歳以上、要申し込み）。
- 申込み・問合せ 5月31日（火）まで、市健康課（☎652-0884）

山形県がん総合相談支援センター がんサロンを開催します（無料）

- 対象 がん患者やその家族
- とき 6月9日（木）、7月14日（木）
午後1：00～3：00
- ところ やまがた健康推進機構山形検診センター（山形市）
- 問合せ やまがた健康推進機構（☎688-6511大沢）

県民健康・栄養調査（健康と生活習慣に関するアンケート）を実施します

県では、県民の生活習慣や栄養摂取量などの実態を把握するため、県民健康・栄養調査を実施します。調査用紙が届いた中学生以上の方がいる世帯の方は、回答にご協力をお願いします。

- 調査世帯 無作為に抽出された県内の5000世帯程度
- 調査実施時期 5月～6月
- 問合せ 県がん対策・健康長寿日本一推進課（☎630-2919）

5月31日は世界禁煙デー

世界禁煙デーとは、たばこを吸わないことが一般的な社会習慣となるようさまざまな対策を講ずるべきであるという世界保健機関（WHO）の決議により定められています。

2020年4月から、企業のオフィス・事業所や店舗など、多くの施設が原則「屋内禁煙」と法改正されました（加熱式たばこを含む）。望まない受動喫煙を防止するために、ご理解とご協力をお願いします。

- 問合せ 市健康課（☎652-0884）





みんなの 健康

Health
May

●問合せ、申込先の記載がないものは、市健康課
(☎652-0884)

各種乳幼児健康診査・相談・健康教室は、十分に感染症対策を行った上で実施します。参加する方はマスクの着用など感染防止対策へのご協力をお願いします。

9カ月児健康相談

対象	とき
令和3年8月31日～9月16日に生まれた乳児	6月13日(月)の午後 (受付時間は郵送などで個別にお知らせします)
ところ	市健康センター
内容	身体計測、健康相談、絵本のプレゼント
持物	母子手帳、9カ月児健康相談票、バスタオル

1歳6カ月児健康診査

対象	とき
令和2年10月31日～11月17日に生まれた幼児	6月2日(木)の午後 (受付時間は郵送などで個別にお知らせします)
ところ	市健康センター
内容	身体計測、歯科検診、診察、フッ素塗布など
持物	母子手帳、健診票、アンケート、バスタオル

2回分のフッ素塗布補助券を交付しますのでご利用ください。
○1回目＝2歳6カ月未満
○2回目＝4歳未満

3歳児健康診査

対象	とき
平成30年10月26日～11月14日に生まれた幼児	6月8日(水)の午後 (受付時間は郵送で事前にお知らせしています)
ところ	市健康センター
内容	身体計測、歯科検診、診察、検尿など

持物	母子手帳、健診票、アンケート、検査尿
----	--------------------

対象者には健診票、検査尿の容器を事前に郵送しています。眼科検診の受診券を同封しています。健康診査前日までに受診してください。

ぴよママのための助産師相談

対象	とき
妊婦の方、1歳未満のお子さんがいる母親	6月14日(火) 午後1:30～2:30
ところ	市健康センター
持物	母子手帳
申込期限	6月13日(月)

こどもの栄養相談

とき	ところ
5月31日(火)の午後 (受付時間は申し込み時にお知らせします)	市健康センター
申込期限	5月30日(月)

乳幼児健康相談

とき	ところ
①5月31日(火)の午後 ②6月14日(火)の午後 (受付時間は申し込み時にお知らせします)	市健康センター
持物	母子手帳、バスタオル
申込期限	①5月30日(月) ②6月13日(月)

すくすく育児教室(離乳食と育児)

対象
生後5～8カ月(令和3年10月～令和4年1月生まれ)の乳児を世話している方

とき	ところ
6月1日(水) ①午後1:00～2:00 ②午後2:50～3:50 (先着順、各回10組、①②の指定はできません)	市健康センター
内容	離乳食の始め方、家中での事故防止など
持物	母子手帳、筆記用具
申込期限	5月31日(火)

食生活・健康相談

とき	ところ
①5月31日(火) ②6月14日(火) 午後1:30～3:00 ※①は健康相談のみ。	市健康センター
持物	健診結果など(健診結果の相談の場合)
申込期限	①5月30日(月) ②6月13日(月)

こころの健康相談

とき	ところ
6月9日(木) 午後2:00～3:30	市健康センター
内容	精神科医師によるこころの健康相談
申込期限	6月6日(月)

子育て Q&A

Q 仕上げ磨きを始める時期について教えてください
A お子さんの上下の前歯が生えそろって1歳頃から仕上げ磨きが必要といわれています。歯が生え始める生後6カ月頃から、ガーゼなどで口の中を拭いたり、優しく歯ブラシで磨いたりして、少しずつ刺激に慣れるようにしていきましょう。

●問合せ 市健康課(☎652-0884)

ご寄付ありがとうございました

♡新入学児童・生徒のために

- 天童市交通安全母の会（鈴木美佐子代表）が、黄色い帽子511個、ランドセル用反射シール511組、蛍光ペン540組

♡天童南部小のために

- 天童維新軍楽隊保存会（山口清志代表）が、太太鼓1張、スネアドラム2張、篠笛14本、衣装12組

♡天童北部小のために

- (株)さのや（佐野宏美代表）が、児童用図書91冊

♡千布小のために

- 同校教育後援会（花輪幸栄代

表）が、テント1張

♡荒谷小のために

- 荒谷地区婦人会（山西洋子代表）が、雑巾213枚
- 同校令和3年度6学年保護者一同（工藤勝久代表）が、マイク型拡声器1台

♡二中のために

- (株)さのや（佐野宏美代表）が、生徒用図書33冊
- 同校令和3年度卒業生保護者一同（延澤雄作代表）が、テント2張

♡四中のために

- 同校令和3年度卒業生保護者

一同（奥山俊郎代表）が、長机6台

- 東本町町内会（伊藤和子代表）が、雑巾150枚

♡市立図書館のために

- 久野本の永岡昭さんが、図書「永岡昭詩集50年」2冊

♡天童織田の里歴史館のために

- 老野森の西澤小枝子さんが、享保雛ほか雛道具一式、天童町に関する古文書・絵地図など183点

♡市の教育振興のために

- 日新製薬(株)(川俣知己代表)が、1500万円



休日などの水道当番店

- 営業時間 午前8:30～午後5:00
- ※出張料および修理費用は有料です。

- 6月4日(土) 瀬野芳雄商店 ☎653-3003
- 6月5日(日) やま喜設備 ☎655-4384
- 6月11日(土) 結城設備 ☎653-9450
- 6月12日(日) 野川ガス住宅設備 ☎653-3448
- 6月18日(土) 港屋設備 ☎654-4718
- 6月19日(日) 若松設備 ☎653-4395
- 6月25日(土) 後藤設備 ☎654-2807
- 6月26日(日) 入野商会 ☎653-4075

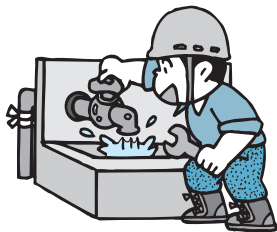

リサイクル情報

生活用品登録紹介制度（無償）

- 譲ります ベビーカー、チャイルドシート、幼児用自転車、ランドセル、学習机、天童中部小体育着、四中運動着・指定かばん、和英辞典、習字道具、冷蔵庫、衣装ケース、折り畳みベッド、ルームランナー

- 譲ってください キンダー水木こども園園服・通園バッグ、児童用自転車、一中男子制服、四中男子柔道着、ソファ、掃除機、電子レンジ、電子ピアノ、二段ベッド、電動自転車、グラウンド・ゴルフ道具一式

※一部の品目は、市ホームページに実物の写真を掲載しています。右記の二次元コードからご確認ください。



6月の資源物拠点回収

- とき 6月4日(土)午前8:00～10:00
- ところ 市役所西側駐車場、市立天童北部公民館駐車場、市立長岡公民館駐車場、天童市民病院駐車場

6月の粗大ごみ収集

- とき ①6月8日(水)、②6月22日(水)
- 申込期限 ①6月1日(水)、②6月15日(水)
- 申込み・問合せ 市生活環境課
(☎654-1111内線273)

■令和4年1月からの市内の交通事故発生状況(3月31日現在)：累積件数70件 [-6件]、死者0人 [±0人]、負傷者87人 [-6人]。[] 内は前年比



5月の納税

納期は5月31日(火)まで

- 軽自動車税（種別割）
- 固定資産税……………第1期
- 水道料金・下水道使用料(3・4月分)……天童地区・津山地区の一部・田麦野地区・東芳賀三丁目の一部・柏木町三丁目の一部

